DIN LOKALTIDNING I BACKA, KÄRRA – ÅRGÅNG 16, LITELOKALT.SE **DECEMBER 2021**

BACKA / KÄRRA

ALICIAS SENASTE ROLL UTSPELAS I BACKA

FOTO: TOMMY HOLL.

JULKLAPPSINSAMLING I KÄRRA

MISSA INTE UPPESITTARKVÄLLEN

JULEN HAR KOMMIT TILL BACKA OCH KÄRRA

KÄRRA STARTAR DAMLAG

Pizza huset
www.pizzahuset.org

ÖPPETTIDER OCH TELEFON
Måndag – Fredag 11 – 21
Lördag – Söndag 12 – 21
Tel. 57 57 88

Pizzahuset önskar en God Jul & Ett Gott Nytt År!

KÄRRA CENTRUM

Handla lokalt – välkommen till Kärra Centrum!

KÄRRA PIZZERIA & GRILL | KÄRRA KÖK & BAR
KÄRRA HÅRTEAM | CANDY | APOTEKSGRUPPEN
FOLKTANDVÅRDEN | KÄRRA CAFÉ & KONDITORI
ICA SUPERMARKET | BLOMMIGA BUTIKEN | KATO SUSHI

@karracentrum | www.karracentrum.com

LG Snickeri & Måleri

Allt inom snickeri & måleri!
Tel. 0705-60 63 06

Bäst i test!
Utomhusfärgen NORDICA EKO.

Ljungdahls färg
Miljövänliga färger

Även små annonser syns!
Boka din: Leif Martinsson 0708–48 72 14

Nu lackar det mot jul

Ett år går i rasande fart. Det känns sådär och lite panik infaller. I varje fall hos mig. Vart tog dagarna vägen? Vart tog sommaren vägen? Tycker inte alls det var längesedan jag satt på bryggan i Hunnebostrand och njöt av vädret, havet och alla båtar.

Hur som helst nu stundar julen, en av våra allra viktigaste och finaste högtider. Inte minst för alla barn som väntat så länge. Viktigt att tänka på i allt firande med klappar och god mat är på alla de som inte finns med oss längre. Glöm inte att skänka dem en tanke. Inte heller på alla som sitter ensamma under högtiden av flera orsaker.

Julmaten är för många det man ser mest fram emot under julen. Det är lätt att förstå. Skinkan, rödbetssalladen, janssons frestelsen, syltorna, sillen, prinskorven, köttbullarna, gröten, julölen och snapsen är svårt att vara utan. Som alltid ät och drick med måtta.

I årets sista nummer finner du som alltid lokal massor med lokalläsning från Hisings Backa och Hisings Kärra.

Alicia Vikander Världstjärnan som är uppvuxen i Hisings Backa startar upp en filmutbildning i Göteborg där bland annat Skälltorpsskolan finns med.

Kärra KIF startar damlag. Det är efterlängtat.

Julklappsinsamlingen i Kärra är värd många applåder. Läs mer om detta

Uppesittarkvällen är en given tradition. Missa inte artister som Liamoo, uppvuxen i Backa och vann Idol 2016 och deltog i Melodifestivalen två år senare, och Lisa Nilsson. Ännu viktigare är förstås att du köper Bingolotter till den här härliga kvällen. Då stöder du också våra föreningar som får ett extra skönt tillskott.

Till sist:

Backa/Kärra Lokaltidning önskar läsare och annonsörer en God Jul och Ett Gott Nytt År.

Vi ses i slutet av januari då första numret 2022 kommer ut.

LEIF MARTINSSON

Foto: Tommy Holl

Sommaren. Ett minne blott...nu väntar julen.

BACKA/KÄRRA LOKALTIDNING

Ansvarig utgivare
Leif Martinsson
leif@tidningenbk.se
Mob. 0708-48 72 14
Tel. 031-57 50 39

Redaktion
Julia Gustavsson, Skribent
Olof Lidh, Skribent

Grafisk form
Per Rosenberg
per@tidningenbk.se
Mob. 0704-27 44 48

Annons/Marknad
Leif Martinsson
leif@tidningenbk.se
Mob. 0708-48 72 14

Annonsmaterial
skickas till: per@tidningenbk.se
(max 15 MB)

Tryck
Borås Tidning Tryckeri AB

Distribution
Martinsson Säljmedia

Utgivning
Varje månad (undantaget juli)

Adress
Martinsson Säljmedia
Box 87, 425 02 Hisings Kärra

Mob. 0708-48 72 14
redaktion@tidningenbk.se

Hemsida
www.litelokalt.se

MJ GULD

Öppet måndag – fredag 10 – 18, lördag 10 – 14
Selmalagerlöfstorg 1 422 48 HisingsBacka
Tel. 031 - 52 18 30 | www.mjguld.se

GULD KÖPES!

VI REPARERAR GULD, SILVER & BIJOUTERIER.
VI REPARERAR ALLA KLOCKOR – FRÅN ARMBANDSUR
TILL GOLVUR. BATTERIBYTE.
VI UTFÖR ÖRONHÅLTAGNING

ILLUSTRATION: JULIA HÖGEFJORD ÅSLUND

På tröskeln till jul

Baka, handla, pynta, städa... Många förberedelser ska hinnas med så här års. Änglakören i julevangeliet sjunger om julens egentliga budskap: Ära åt Gud i höjden och frid på jorden. Välkommen till kyrkan för att lyssna och sjunga med.

Med önskan om en god jul och ett gott nytt år!

Du hittar julens gudstjänster i appen Kyrkguiden eller på vår hemsida www.svenskakyrkan.se/backapastorat – skanna QR-koden för att komma direkt dit.

www.svenskakyrkan.se/backapastorat

Svenska kyrkan
BACKA PASTORAT

AKTUELLA ERBJUDANDEN 15/12–19/12

Med reservation för slutförsäljning.

Stora Coop

Bäckebol

CLEMENTINER
Spanien. Klass 1.

PRINSKORV
Rydbergs/ Sverige.
400 g. Jfr-pris 49:75/kg.

Stora Coop Bäckebol · 6–23 alla dagar

NYBAKAT VÖRTBRÖD
Bonjour. 480 g. Jfr-pris 31:28/kg.

RÖDA ÄPPLEN I JULPÅSE
Svenska. Klass 1.

BÄST I TEST

Coop kokt julskinka

MAX 1 ST/HUSHÅLL
KOKT/RIMMAD JULSKINKA
Sverige/Coop. Ca 1800-3200 g.

Gäller 15–19/12 vid köp av andra varor* för minst 500 kr.
Max 5 st leksaker per köptillfälle.

Erbjudandet gäller även barnkalasartiklar. *Gäller ej tobak, spel, lotter, receptfria läkemedel, presentkort och förmedlade tjänster. Vid köp av fler än 5 leksaker dras rabatten på de 5 billigaste varorna. Reservation för slutförsäljning och lokala variationer. Erbjudandet gäller enbart på Stora Coop, ej på coop.se

Fiskdisken erbjuder:

FÄRSKA RÄKOR
Nordostatlanten Fo27.
Latin: Pandalus borealis.

BISKOP OST
Sverige/Falköpings mejeri.

Kennet Johansson och Håkan Bredinge.

Trygghetsspalten Backa/Kärra

Den goda trenden när det gäller inbrott i bostad håller i sig. Fram till och med november har vi registrerat 67 stycken anmälningar över området gamla Norra Hisingen. Jämfört med förra året så är det en minskning från 109 stycken. Inbrott i bostad är beroende på många faktorer där det inte är helt oviktigt om någon eller några notoriska inbrottstjuvar sitter frihetsberövade eller på annat sätt är frånvarande. Kanske har de hittat andra marker att operera i eller om det kan vara utländska ligor som har hittat andra försörjningsmöjligheter.

Totalt sett har brotten gått ner med cirka 10 % sedan motsvarande period förra året. Alla brottskategorier har minskat. Kan vårat arbete vara en del av detta blir jag glad, men jag tror att det finns flera modeller för förklaring.

Man skall dock ha med sig att vissa brott uppdagas först när vi gör en aktiv insats. Dit hör narkotikabrott eller trafikbrott. Dessa brott kan ske utan upptäckt om inte polis är på platsen eller kommer dit. I en stadsdel har narkotikabrotten ökat fyra gånger de senaste åren men det är helt avhängigt att vi har gjort aktiva insatser efter tips från allmänheten men även efter erfarenheter i vardagen eller analys av vilka personer som rör sig i miljön.

Senaste tiden så har fenomenet med bedrägerier på nätet ökat. Vi har gått ut och varnat för att man har tagit kontakt med personer som gjort köp på internet. Falska mail eller SMS har skickats ut och man uppmanas att klicka sig fram på eller till en fejkad adress. Mitt råd är helt enkelt att ha koll på inkommande mail eller samtal och vara skeptisk till avsändare som man inte känner igen eller inte har haft kontakt med tidigare.

Uppfinningsrikedomen när det gäller nätbrott är oändlig och uppmaningen är att vara försiktig och uppmärksam.

Kylan ställer till det

Nu när det har varit kyligt och kallt ute har vissa ungdomar tagit chansen att värma sig i offentliga utrymmen såsom bibliotek. Man tar sig dessutom rätten att ladda sina el-cyklar på en mängd olämpliga ställen. Det blir störande när fem till tio el-cyklar tas med inomhus och dessutom ställs upp på ett icke önskvärt sätt. Ett ytterligare störande inslag är de inte använder papperskorgar eller i vissa fall även demonstrativt häller ut dricka på golvet eller slänger skräp där man sitter och står. Jag vet att det är långt ifrån alla barn som beter sig på detta sätt men icke desto mindre är det viktigt att vuxna i olika roller vet hur de skall agera i dessa situationer. Viktigt är även att vi vid normbrytande beteende reagerar och agerar och inte väntar sig att någon annan skall göra det. Att agera kan vara att synliggöra och medvetandegöra så att rätt person eller sammanhang får en chans att agera på rätt sätt. Att vänta och avvakta kan vara att i längden cementera företeelsen och då blir det än värre att komma till bukt med problemen.

Misshandel på en buss i Backa

Utredningen efter misshandeln på en buss i Backa fortlöper och en person är frihetsberövad och vi har en bra bild över vad som hände. Det är förfärligt att något sådant kan hända och vi får inte vänja oss, utan med kraft försöka hitta ett sätt att minimera risken för att bli utsatt men att även se till att vi kan klara upp brotten när de inträffat. Kameraövervakning är till stor hjälp i utredningar men vi klarar det inte helt utan vittnesmål från personer som sett händelserna.

Kameraövervakning viktig

Utbyggnaden av kameror i samhället har ökat senaste åren och jag tror att det kommer att öka i framtiden. Detta både på publika platser och kollektivtrafik men även i bostadsområden. Polisen är högst delaktig i utbyggnaden men även privata aktörer ser en vinst med kameror och den lagliga användningen kommer med stor sannolikhet att få större användningsoråde.

Tveka inte att ta kontakt

Vi får information om att det kan misstänkas hantering av narkotika på olika ställen och platser. Vi försöker störa ut så mycket som möjligt om vi bara får veta vilka platser som är utsatta. Tipsa oss genom att ta kontakt med mig eller ring 114 14 och lämna information. Det går bra att vara anonym i det läget. Men erfarenhetsmässigt så koncentrerar vi vår tillsyn till knutpunkter såsom torg och andra platser där vi vet om att det hanteras narkotika. När det sker på plötsligt uppdykande platser behöver vi guidning från er för att kunna agera. Utgå inte från att någon annan redan har ringt oss utan min uppmaning är att ta kontakt med oss.

Underrättelser och tips är en del i vår analys om att vara på rätt plats vid rätt tillfälle.

God jul och hopp om ett Gott nytt år.

HÅKAN BREDINGE
KOMMUNPOLIS HISINGEN

KENNET JOHANSSON
TRYGGHETSSAMORDNARE HISINGEN

Lokala nyheter läses av många!

Annonsera där kunderna finns – boka din annons redan idag

tidningenbk.se

Fritt forum

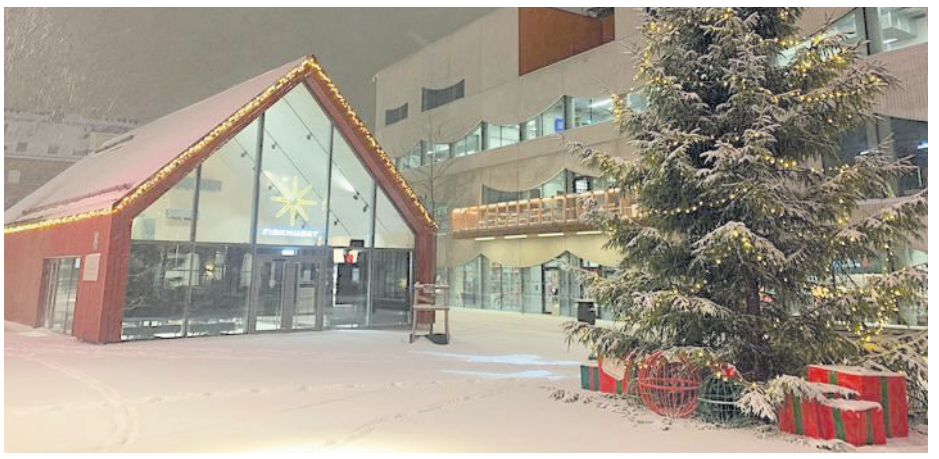

Selma Lagerlöfs Torg i julskrud. Foto: Selmas stad.

Julen på Selmas lyste upp

Firade in julen på Selma Lagerlöfs Torg, där det var längesedan jag var. Blev helt betagen. Vilken fint torg det håller på att bli. Dagen till ära firades julen in med massor av arrangemang. Timmarna på torget kunde inte blivit bättre.

LENNART I BACKA

Tack för tomtarna

Så roligt att i de här tiderna vandra runt Svankällan se alla dessa små tomtarna som tittar fram längs rundan. Tack till er som sätter upp de små nissarna. Man blir så glad.

TACKSAM

Elbilar inte optimalt

Nu har vi sett kontentan av alla elbilar som måste ha el till sina bilar. Inte konstigt att det är brist på elen i Sverige och att priserna skjutit i höjden. Jag är inte emot utvecklingen, men någon måtta får det väl vara. Först och främst får vi väl se till att v har el till hushållen och industrierna.

Anders Mazda 2012

Snöplogspersonalen bör utbildas

När snön kom för några veckor sedan visade det sig återigen att plogningsansvariga inte var beredda. Sent omsider kom de ut, men de var alldeles för få. Där jag bor i Backa så plogade de upp stora vallar så att bilarna inte kunde köra ut. Det har jag inte varit med om tidigare. Det säger ju sig själv att så kan man inte ploga. Kanske krävs det lite utbildning i plogning.

KALLE

Gör om och gör rätt vid Klarebergsmotet

Läste insändaren i förra numret om vägsträckan vid Klarbergsmotet som gjorts om. Håller med fullständigt med. Är en av dom som bor i närheten och kan känna lukten av alla avgaser som sprider på grund av alla köer som bildas. Hur tänkte de ansvariga som beslutade att göra om miljön? Det pratas ju om miljön ständigt och den borde väl diskuteras även i sådana här sammanhang. Nu verkar det endast vara fokus på transporterna med fordonet så att de kommer fram. Människorna de som bor och finns runt omkring betyder tydligen ingenting-

GRANNE MED KLAREBERGSMOTET

Här bakom Kärra vårdcentral pågår det saker.

Vad är det som händer bakom Kärra vårdcentral?

Då jag då och då passerar Kärra vårdcentral ser jag då och då att det är folk på baksidan av vårdcentralen fram emot kvällen Vad jag kan uppfatta så sker det hantering av bland annat droger. Har sett detta en längre tid och bara undrar hur detta kan få fortgå. Vad gör polisen åt det eller vet de inte om att det finns?

KÄRRABO

KÖK & CAFÉ
Coop Bäckebol

RING KÖKET DIREKT: 010–741 59 88

CATERING AV JULBORD & JULTALLRIKAR

Julmat utan att trängas i butikerna! Julen är snart här - låt oss göra dina **jultallrikar, julsmörgåsar, jullandgångar** eller din **julbuffé** i år och strunta i köer och trängsel.

Hämta hos oss kan man göra i restaurangen eller varför inte slå en signal så **möter vi upp utanför** och hjälper till att lasta. Betala kan du välja att göra helt kontaktlöst med **Swish** för största trygghet.

Vi börjar med julmaten den 22 nov och håller på till julafton (24 dec). Beställningen görs senast 5 dagar innan ni vill ha er catering. Och du... hämtning är möjligt ända fram till kl 15 på julafton.

Smarta tips för julmaten!

Klassiskt kallt
149:-/portion

- Löksill
- Senapssill
- Västkustsill
- Äggbalva med räkor och majonnäs Kallrökt lax med romsås
- Griljerad julskinka Julkorv
- Rökt kalkonbröst Oxpastrami Kalvsylta Rödbetssallad Senap
- Jul Edamer Kvibille Gräddädel Vörtbröd & smör

Klassiskt småvarmt
50:-/portion

- Köttbullar med rödbetssallad Revbensspjäll
- Prinskorv
- Janssons frestelse
- (Priset 50:- pp gäller när det småvarma går som tillval till den kalla jultallriken. Önskar Ni beställa endast småvarmt kostar det 99:- pp)

Klassisk dessert
15:- /portion

- Ris á la Malta med hallonsås
- (Priset 15:- pp gäller när desserten går som tillval till den kalla jultallriken. Önskar Ni beställa endast dessert så kostar det 29:- pp

Vid frågor om allergier eller övrigt hör gärna av er så hjälper vi er!

Beställning: Minimibeställning för bufféer är 6 personer, vi reserverar oss för ev. pris & sortimentsförändringar. Vi lagar även mat till din firmafest, ditt bröllop eller dop.

Kom in i restaurangen och gör din beställning eller ring köket 010-741 59 88, du kan också maila **backebol.restc@coopvast.se** eller beställa via **www.coopforum-goteborg.gastrogate.com**

Vi finns även på facebook där vi heter: **@kokochcafecoopforumbackebol**

Öppettider: Frukost & Café mån–fre 08–19 (frukost 8–10.30) • Café lör–sön 8–18 • Lunch och á la carte mån-fre 11–18.30, lör–sön 11–17.30.

Väl mött önskar personalen på Coop Kök & Café Bäckebol!

Ladda hem broschyr: Du kan även rikta din mobils kamera mot qr-koden för att ladda ner vår cateringmeny som pdf eller knappa in länken i din webbläsare: https://jmp.sh/cbYgX0u

Foto: Tommy Holl.

Alicias senaste roll utspelas i Backa

– världsstjärnan startar filmskola på hemmaplan

Skådespelerskan Alicia Vikander, uppvuxen i Hisings Backa, har studerat på Skälltorpsskolan startar nu filmskola i Göteborg. En en av platserna blir i Skälltorpsskolan.

Knappt 800 gäster hade den 3 december samlats för en galakväll i Göteborgs Konserthus för att fira Stenastiftelsens 25-årsjubileum med ett brett och fantastiskt program. Stiftelsens ordförande Madeleine Olsson Eriksson delade ut stipendier till årets tre kulturstipendiater.

Ett av stipendierna gick till skådespelerska, producenten och världsstjärnan Alicia Vikander.

Foto: Tommy Holl.

Foto: Tommy Holl.

Hon meddelade då att hela summan skulle gå till skapandet av “Alicia Vikander filmlabb”.

- Att få chansen att tillsammans med Göteborg Film Festival starta detta filmlabb för att inspirera unga människor samt skapa möjligheter för dem att utforska filmens värld är något jag är oerhört exalterad över, säger hon i ett pressmeddelande.

Syftet med Alicia Vikander filmlabb är att unga ska få upp ögonen för film och möjligheten att berätta en historia både framför och bakom kameran.

En av platserna för filmlabbet blir passande nog i Skälltorpsskolan, där hon själv var elev, som kommer att dra igång 2022,

Under galakvällen passade Alicia på att tillsammans med elever från Balettskolan att för första gången gången i livet dansa balett på Göteborgs konserthus.

Med den äran.

LEIF MARTINSSON

Fakta Alicia Vikander

Årets honorärstipendiat, skådespelerskan och producenten Alicia Vikander, växte upp i Göteborg men har numera hela världen som arbetsplats. Sedan genombrottet 2010, med den Guldbaggebelönade huvudrollen i Lisa Langseths film Till det som är vackert, har hennes internationella karriär fortsatt att växa.

Bland de cirka 25 långfilmer som Alicia Vikander har hunnit att medverka i finns A Royal Affair 2011, Anna Karenina 2012, Testament of Youth 2014, Ex Machina 2015 och The Danish Girl 2015, där hon vann en Oscar för bästa kvinnliga biroll. Sedan 2016 har hon ett eget produktionsbolag, Vikarious Productions, och samarbetar allt oftare redan på idéstadiet med regissörer och producenter.

STEN A OLSSONS STIFTELSE för Forskning och Kultur, som grundades år 1996 i samband med skeppsredare Sten A Olssons 80-årsdag firar 25-årsjubileum i år. Genom stiftelsen lämnar familjen stöd till forskning och kulturverksamhet främst i Göteborg och västra Sverige.

Motivering

Alicia Vikanders unika förmåga att skapa liv och djup i de karaktärer hon porträtterar har förflyttat henne från uppväxtens Göteborg till den internationella filmvärldens absoluta toppskikt.

Med sitt direkta och avväpnande tilltal har hon gestaltat allt från kunglig längtan, pinat konstnärskap och actionhjältinnor till frihetssökande artificiell intelligens.

Med prisbelönade roller i filmer som Till det som är vackert, A Royal Affair och The Danish Girl har hon nått ut till en bred publik och etablerat sig på den globala filmscenen, där hon nu placerar sig som en av filmhistoriens stora svenska skådespelare.

För sin konstnärliga närvaro och starka lyskraft, sina intensiva och nyansrika rolltolkningar, tilldelas Alicia Vikander honorärstipendium för 2021 från Sten A Olssons Stiftelse för Forskning och Kultur.

Extra bra exponering = extra bra betalt.

Sälj med oss under 2022 så ingår SMART Premium
- vårt unika annonsverktyg för kampanjer i sociala kanaler,
som via AI-styrning ger maximal räckvidd. Och ett högre slutpris.*

Boka möte redan idag på svenskfast.se/rivstarta

*Enligt Svensk Fastighetsförmedlings jämförelse studie med 24 000 sålda bostäder under 2020, annonserades med SMART Light och SMART Premium resp. utan annonspaket.

SVENSK FASTIGHETSFÖRMEDLING

HISINGEN | WIESELGRENSPALTSEN 23 | TEL 031 23 82 00| SVENSKFAST.SE/HISINGEN

Julklapssinsamlingen i Kärra gav 1 375 kg

Hallå där Karina Hertzberg, som är transport och arbetsledare på insamlingscentralen Stadsmissionen.

Hur länge har anordnat julklappsinsamlingen?
- Under en vecka.

När startade och när slutade årets insamling?
- Mån 22/11-28/11 ej lördag

Vilka, förutom du, är det som varit med och hjälpt till?
- Min Chaufför Bo Näslund, Anki, Elia och alla i församlingen som har ställt upp.

Vad blev årets resultat?
- Årets resultat blev hela 1375 kg kläder, leksaker, hygienartiklar varav 75kg julklappar + presentkort.

Har folk kommit till avlämningen vi Kärra Församlingshem eller har ni stått på flera platser där de kunnat lämna sina varor?
- Bara insamling vid Kärra Församlinghem.

När ni fått in alla varorna vad händer då?
- Då tar vi med det till våran Insamlingscentral på Korpralsgatan i Bellevue, därefter lastas det om och körs ner till våran Julklappsbutik i Centrum.

Vilka är det som får ta del av insamlingen?
- Människor/framför allt barnfamiljer som lever i utsatthet och som är i behov av extra stöd. Med våran hjälp får dessa familjer möjligheten att

fira en härlig jul med fina julklappar, som för framför allt barn är en betydelsefull del av julen.

Vad betyder det här för alla behövande att få den hjälpen?
- Det betyder otroligt mycket. För barn som lever i utsatthet blir det ofta ett utanförskap. Genom att få fina julklappar kan känslan av utanförskap minska och en känsla av tillhörighet uppstå. Även för föräldrar är julklappar otroligt betydande då det är något som man vill kunna ge sina barn.

Vad har du att säga till alla Kärrabor som skänkt varor.
- Det finns inga ord bara Stor glädje, STORT tack allihopa för dessa gåvor, ni är guld värda. Vi tackar för allt

Det är bara att applådera Karina, Bo, Anki, Elia, alla i Kärra församlingshem och Kärrabor för ett behjärtansvärd insats.

Alla är de vardagshjältar som gör skillnad.

LEIF MARTINSSON

Alloptik (Selma Optik) har flyttat in.

1food (Selma Frukthall) har flyttat in.

Nu har de flyttat in i nya lokaler på torget

I början på veckan var det dags för Alloptik (fd Selmas Optik), Afrodite Beauty (Selma Nails) och 1food (Selma Frukthall) att flytta in i nya lokaler på Selma Lagerlöfs Torg.

Närmast på tur för nästa flyttning är nya Viktoria Café & Konditori som kommer att öppna i februari/mars. Kronans Apotek planerar för flytt till lokaler i det runda huset under samma period.

B/K

EXTRAÖPPET
FÖR ALLA TOMTAR.

Snart är det julafton, men ta det bara lugnt. Vi utökar öppettiderna så att du hinner shoppa allt för tomten och från tomten. Du får också tre timmars fri parkering, god mat & dryck och massor av julkänsla på köpet. Välkommen in och hitta de efterlängtade klapparna hos oss.

Extraöppet i butikerna

20 dec - 23 dec kl 10-20

KONGAHÄLLA CENTER

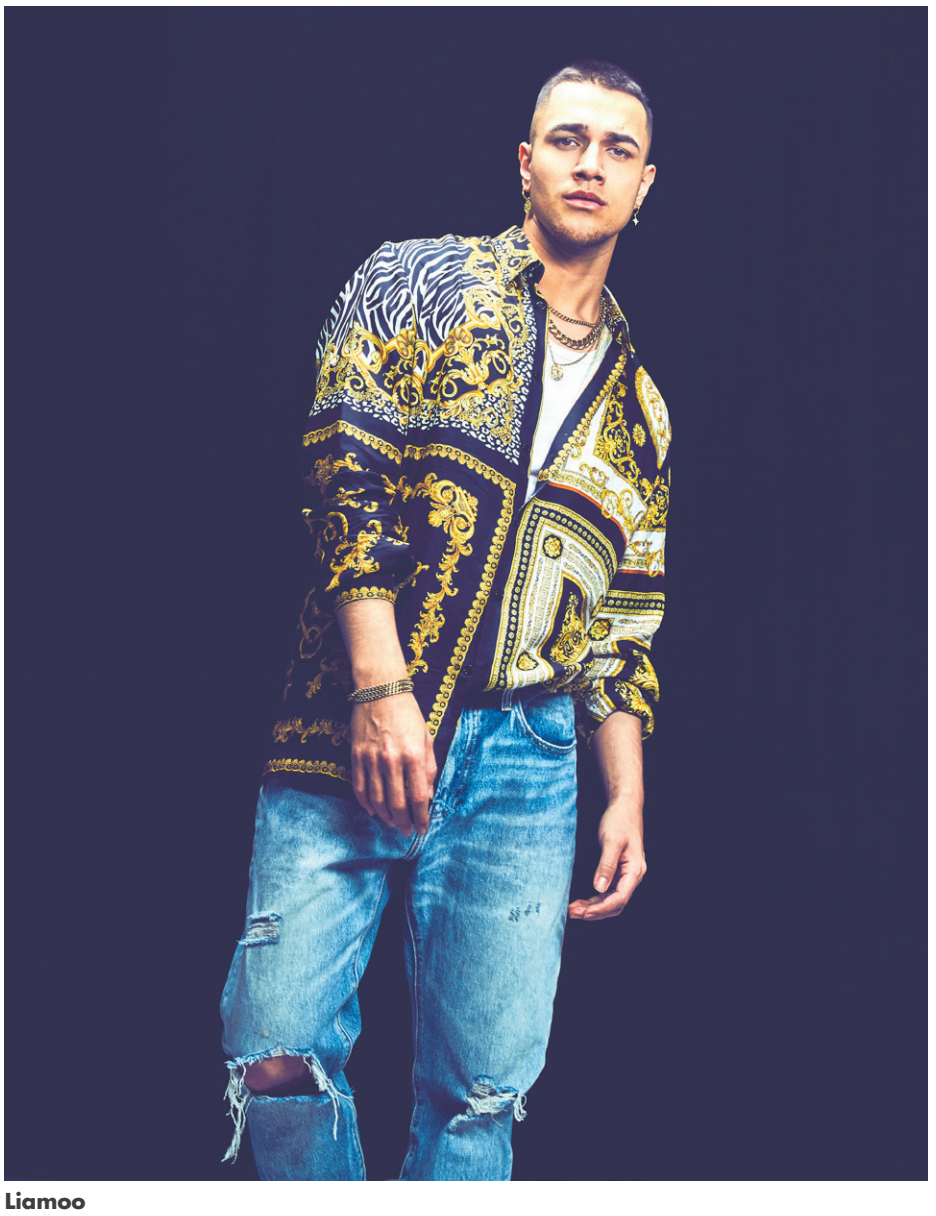

Liamoo

Lisa Nilsson

Uppesittaren – en svensk tradition

Sedan 2006 ingår den i en samling över svenska traditioner. Redan 23 december är det julafton för vårt föreningsliv. Det handlar förstås om Uppesittaren och BingoLotto. I år med Liamoo från Backa.

Nordiska muséet i Stockholm har bland annat en samling av blågula traditioner. Bland annat hittar vi där ”Kalle Anka och hans vänner firar jul”, det där många bänkar sig för 15.00 på dopparedagen. I den exklusiva skaran ingår även Uppesittaren, som 1995 hade premiär med Leif ”Loket” Olsson och som även benämns som ”Här börjar julen”.

Drygt 3 000 föreningar säljer tillsammans flera miljoner lotter till denna fredagskväll fylld av mys, mat, artister, gäster och vinnare hos Lotta Engberg och Stefan Odelberg. Varje såld lott genererar ett överskott tillbaka till våra klubbar och organisationer. I fjol landade det på totalt 100 miljoner att fördela på vår största folkrörelse.

Kärra HF är en förening som laddat inför 23 december med att sälja lotter.

– Det är utan tvekan årets enskilt bästa försäljning. Kan vi komma i närheten av förra årets försäljning så har vi gjort det fantastiskt bra. Alla förstår vikten av att varje såld lott betyder att man bidrar till föreningen Kärra HF:s verksamhet och framtid. Man kan inte annat än att vara stolt och imponerad över våra medlemmars insats, har klubbchef Magnus Björklund tidigare sagt till BK.

Även bland TV-tittarna och lottköpare kommer de att finnas vinnare. Årets vinstpott är rekordhög då vinster för 235 miljoner kommer att gå ut.

Utöver Bingospel serveras det också annat under den drygt fyra timmar långa sändningen i TV 4.

Kock-Tina Nordström lagar julmat.

Claes Malmberg och Carin Da Silva tar plats i rimstugan.

Bland artisterna ser vi bland andra Lisa Nilsson, Weeping Willows, Bo Kaspers Orkester och Björn Skifs.

Medverkar gör dessutom Liamoo, uppvuxen här i Backa.

Han vann Idol 2016 och deltog i Melodifestivalen två år senare.

B/K

B/K

Bingolotto 23dec 2021 och skrap julkalender

Fossilfri förskola i Backa

Med ett “hopp, hopp, hurra!” överlämnades den fossilfria förskolan på Backa kyrkogata i fredags från lokalförvaltningen till förskoleförvaltningen. Projektet, som kallas Hoppet, är en av aktiviteterna som markerar Göteborgs 400-årsdag 2021, och Therese Brusberg som är jubileumsgeneral överlämnade en fasadplakett med jubileumssigillet till förskolans tillförordnade rektor Louise Daji Pettersson.I januari börjar terminen i den sprillans nya förskolan som sänkt de klimatpåverkande utsläppen med hela 70 procent jämfört med en traditionellt byggd förskola.

Läs mer om bygget på https://goteborg.se/hoppet

B/K

Foto: Hannah Björk

backebolcenter.se

INREDNING | MAT | HEM & TRÄDGÅRD | ELEKTRONIK
ZOO | SKÖNHET | KLÄDER & SKOR | SPORT & FRITID

BÄCKEBOL

Välkommen till

Julmys i Kärra Centrum

Fre & Lör 17–18 december

Känn doften av gran och glögg. Välkommen på lite julmys i Kärra Centrum fredag och lördag den 17 och 18 december.

Fredag 17 december • Kl 17 och kl 18

- Brunnsbo Musikklasser sjunger juliga sånger för oss i Sjungande julgranen på torget.
- Glögg, lussebullar, pepparkakor och annat gott.

Lördag 18 december • Kl 11-14

- Träffa tomten och lämna din önskelista kl. 12-14
- Jul-lotteri med chokladhjul med Röda Korset
- Tipspromenad med Fritidsgården med fina priser
- ICA bjuder på glögg, pepparkakor och julmust

Juliga erbjudanden i butikerna.

Göteborgs Stad

KÄRRA CENTRUM

Granförsäljning på torget från den 4 dec.

Gilla oss på Facebook! @karracentrum | karracentrum.com

Svankällans tomtar är populära

Varje år inför julen så finns det små tomtar uppsatta runt Svankällan i Kärra. Vilka det är som sätter upp tomtarna förtäljer inte historien, men lita på att det är ett mycket uppskattat inslag för alla som promenerar runt där. Marie Gustafsson träffade på tomtarna häromdagen och tog de här fina bilderna.

B/K

Julmys i Kärra

Den 17-18 blir det julmys i Kärra Centrum med julmusik med Brunnsbo musikklasser, glögg, lussebullar, pepparkakor, lotterier, erbjudande från butikerna, tipspromenad och inte minst får man träffa tomten.

B/K

Claudia och Bengt.

Mötesplats Livslust Backa är öppet igen

Många seniorer undrar om vi har stängt eller tagit en paus, men vi har inte gjort något av det, säger Claudia och Bengt.

Seniorer vi möter blir förvånade när vi säger att Mötesplatsen Livslust Backa har verksamhet igen. Det kanske inte är så konstigt med tanke på att verksamheten legat nere under pandemin. Arbetet med program för våren pågår och enstaka aktiviteter har redan startat.

Sedan 1 november har två nyanställningar gjorts på mötesplatsen, Claudia Cardozo, Aktiveringspedagog och Bengt Gårdmo, Musikpedagog.

Claudia kommer att ansvara för mötesplatsens basutbud, meningsfulla, roliga och utvecklande aktiviteter. Bengts roll blir att ansvara för musik och övriga kulturevent. Claudia och Bengt arbetar tillsammans skapa för att skapa en varm mötesplats för alla.

Har du tankar, idéer och funderingar så tveka inte att ta vägarna förbi och prata med oss.

HÄLSAR CLAUDIA OCH BENGT

Ladan i Backa bjöd på julmarknad

I början av december var det julmarknad på Ladan i Backa. Och den blev hur bra som helst. Massor av folk var på plats och fick en försmak av julen. Här fanns det mesta som man kan önska sig på en julmarknad som bland annat, hantverksutställare, granförsäljning, scen med livemusik, mat och dryck. Julbocken var också på plats och samlade in barnens önskelistor till tomten. Till och med snön hade lagt sig och bidrog till att det var julstämning från första till sista minuten.

B/K

Foto: Ladan

Foto: Ladan.

KÄRRA CENTRUM

Vi önskar en god jul och ett gott nytt år
och hälsar er välkomna till torget!

Kato
ASIAN FUSION

Kato sushi erbjuder en exklusiv nyårsmeny!

Endast förbställning senast 28 dec.

För meny se **instagram** kato_asianfusion eller **facebook** sushi_kato_karra

Vi vill också önska alla våra kunder en mycket **GOD JUL!**

Ta hand om ditt leende under Jul & Nyår!

Borsta tänderna med två centimeter fluortandkräm två gånger om dagen och glöm inte att låta dina tänder vila minst två timmar mellan måltiderna.

God Jul och Gott nytt önskar
Folktandvården Kärra
010-441 81 70

FOLKTANDVÅRDEN
VÄSTRA GÖTALANDSREGIONEN

Kärra Café och Konditori

NU SÄTTER VI IGÅNG MED VÅRA GODA SEMLOR!

Semla original + kaffe **49 kr**

Välkommen in på en fika eller ring oss på 031–57 59 90 för beställning!

Erbjudande!
Handla för 200:– och du får köpa Libero blöjor Up&Go 4–8 och Comfort 3–6 för
99:-

ICA Supermarket
Kärra

* Erbjudandet gäller på ICA Supermarket Kärra. Vi reserverar oss för slutförsäljning och ev tryckfel.

Våra öppetider i julveckan

Mån-Tors 10-19 • Julafton 10-13
Juldagen och annandagen Stängt

Nyårsafton 10-15 • Nyårsdagen Stängt

God jul önskar vi alla i blommigabutiken!

Kärra Centrum 23, 031-57 17 46
Följ oss gärna på Instagram @blommigabutiken

KÖP ANDELAR PÅ CANDY

Nu är alla fotbollsligorna igång!

Vi kommer att ha andelar varje dag på Stryk, Europa och Topptipset.

Välkomna in!

CANDY

CANDY, Kärra Centrum 8,tel 031–57 99 88.
Öppet: Mån–Fre 08–21, Lör–Sön 09–21
Paketutlämning: Mån–Fre 08–20, Lör–Sön 09–20

SVENSKA SPEL

KÄRRA
PIZZA & GRILL

KÄRRAPLATSEN 11 • TEL. 57 40 30
WWW.KARRAPIZZA.SE

Vi sponsrar

GOD JUL & GOTT NYTT ÅR!

ÖPPETT:
MÅN–FRE..... 11–21
LÖR–SÖN..... 12–21

Veckans erbjudande
Ny rätt varje vecka!

KÄRRA
KÖK & BAR

Öppet Må stängt • Ti–To 16–22 • Fr 16–01
Lö 13–01 • Sö 13–21 • Tel: 031–57 59 00
Vi finns på Facebook!

Kärra Hårteam

VÄLKOMMEN!

Set, Eva-Lena och Lena

031–57 18 99
Mån-Fre 09.30-18.00
Lördag 09.00-13.00
Kärraplatsen 9
Kärra Centrum

Välkommen till ditt lokala apotek!

Apoteksgruppen Kärra
Tel 031 - 57 18 40
Kärra Centrum

Apoteksgruppen Tuve Torg
Tel 073 - 441 67 92
Tuve Torg 9

Mån-Fre 08-19 Lör 10-14
www.apoteksgruppen.se

apoteks gruppen

ICA SUPERMARKET | BLOMMIGA BUTIKEN | KÄRRA PIZZERIA & GRILL | CANDY | KÄRRA KÖK & BAR
KATO SUSHI | KÄRRA HÅRTEAM | KÄRRA CAFÉ & KONDITORI | APOTEKSGRUPPEN | FOLKTANDVÅRDEN

Gilla oss på Facebook! @karracentrum | www.karracentrum.com

FÖRVALTAS AV FASTIGHETSKONTORET GÖTEBORG STAD

Äntligen damlag i Kärra igen!

Kärra KIF har idag förmånen att få presentera sin nya storsatsning inför säsongen 2022. Till kommande säsong har föreningen anmält ett damlag i division 4 efter flera års uppehåll.

- Fantastiskt kul. En härlig möjlighet för föreningen att kunna ha seniorlag för både herr och dam, säger Viktor Duvald Karlsson, huvudtränare för laget.

Senast Kärra hade ett damlag i divisionsspel var 2013 då man huserade i division 2. Det nya damlaget består av stommen av det J19-lag som spelat ihop de senaste åren och som i år slutade på en hedersam andraplats i sin serie.

- Det är ett jättehärligt gäng som har gjort det bra i en tuff serie i år. Vi har en ganska ung trupp men det finns mycket potential och talang, säger Viktor.

Nu återstår dock det tuffa arbetet med att få ihop fler spelare.

- Vi behöver verkligen bli fler för att vi ska komma upp i den ambitionsnivå vi vill nå. Vi tittar på olika lösningar men det enklaste är såklart att höra av sig om man är intresserad, säger Viktor.

Under vintern kommer man att ha öppna träningar där man kan testa på att spela.

- Det finns strålande förutsättningar i Kärra. Vi har bra faciliteter och träningstider och det märks verkligen att föreningen satsar på det här, säger Viktor.

De öppna träningarna genomförs under måndagar i december på Klarebergsvallen. Datumen presenteras här nedan och är det några frågor kan man höra av sig till Viktor.Kontakt:Viktor Duvald Karlsson 0706-200196 Viktor.duvald@hotmail.com

Öppna träningar december 2021: 19/12 och 20/12 på Bravida Arena. Tiderna som gäller är 18.30-20.00

Vi uppmanar er dessutom att följa lagets framfart på Instagram!

B/K

Silver till tjejlaget från Göteborg i Riksmästerskapen för distriktslag

Helgen den 27:e - 28:e november var det Riksmästerskap för distriktslag i Lindesberg. Alla Judodistrikt i Sverige är välkomna att skicka ett flicklag och ett pojklag i åldern 11 tom 17 år. Nytt för i år var "Mix-lag" vilket består av båda av tjejer och killar.

Göteborgs judodistrikt ställde upp med ett flicklag och ett pojklag i Riksmästerskapen. Det är 7 st viktklasser i varje lag. Judoklubben Budo hade totalt 9 st uttagna till de båda lagen. Verkligen roligt!

Pojklaget fick en mycket svår lottning och hamnade i samma grupp som Stockholms judodistrikt och Judo Syd. De lag som senare i tävlingen placerade sig som 1:a och 2:a. Trots många bra matcher så gick tyvärr inte pojklaget från Göteborg vidare till semifinal.

Flicklaget förlorade tyvärr första poolmatch mot Värmland/Örebro. Sin andra match blev mot Västergötlands judodistrikt. I Göteborgslaget fanns det tre tjejer med från Judoklubben Budo: Emilia, Julia och Doris.

Alla Budo-tjejerna vann sina matcher vilket var mycket bra för laget. Matchen slutade med att Göteborg vann med 4-3 och blev då klara för semifinal. Det blev stor glädje i laget! I semifinalen fick de möta vinnaren av den andra poolen Upplands judodistrikt. Ett mycket bra lag. Tjejerna från Göteborg var riktigt taggade och kämpade hårt på mattan. Även den här matchen slutade med 4-3 till Göteborg vilket innebar att Göteborgs laget var klara för final. En mycket bra insats av det unga laget från Göteborg. De tre lättare tjejerna från Judoklubben Budo är endast 12 år gamla, trots det så lyckades de göra många bra matcher och de kan i framtiden medverka många fler gånger i tävlingen.

I finalen ställdes Göteborgslaget återigen mot Värmland/Örebro, alltså samma lag som de mötte i första matchen. Alla var verkligen taggade och kämpade hårt men fick till slut se sig besegrade med 3-4. Alltså ganska nära vinst. Det unga tjejlaget fick med sig ett fint Silver hem till Göteborg. Verkligen ett bra bevis på att de har tränat hårt och tävlat mycket under hösten.

I pojklaget medverkade: John Eriksson, Petter Fock, Domenik Ralevski och Said Hasuna

I flicklaget medverkade: Emilia Hellgren Helgesson, Julia Fällberg, Doris Dahlin och Milla Jonsson

På söndagen medverkade alla ungdomarna på två träningspass under ledning av landslaget och dess tränare. Spännande och bra träning för alla.

Stort grattis till en fin prestation!

ROLAND FÄLLBERG, COACH

SELMA LAGERLÖFS TORG

God jul & gott nytt år

önskar handlarna på torget

FISKHUSET:

Missa inte vår närproducerade lax – vi varmröker vår lax på Selma Lagerlöfs Torg!

Årets 3-rätters nyårsmeny är fantastiskt fin, och beställer du innan jul får du ett bättre pris. Spana in **fiskhuset.se/catering**, där finns både bild och beskrivning av den fantastiska maten.

BLOMGÅVAN:

Välkomna in till oss, vi har julstämning!

Öppettider julveckan:

Mån – tor 10 – 18
Julafton 10 – 13
25 – 27/12 Stängt

Öppettider nyårsveckan:

28 – 30/12 10 – 18
Nyårsafton 10 – 14

Vi önskar er alla en härlig jul!

Hälsningar Åsa & Anna

HEMKÖP:

Sill i småglas

Garant, flera sorter, 220/110-220g, jfr-pris 22,73-45,45/kg

5:-/st

Max 3 köp/hushåll/vecka 50

SALONG INFINITY:

Vi på Salong Infinity vill önska alla våra härliga kunder en riktigt god jul!

ALLOPTIK:

Vårt inflyttningserbjudande till dig som ny kund:

Gratis synundersökning för glasögon

Värde 400 kr.

Kompletta glasögon:

Enkelslipade från 1 085:-
Progressiva från 2 285:-

Antireflex och repskydd ingår.

Boka tid & drop in:

Boka: 031-52 35 97 | alloptik.se
Ny adress: Selma Lagerlöfs torg 14

KRONANS APOTEK:

God jul önskar Kronans Apotek Hisings Backa.

30%

på alla våra julsmaker

Välkomna in!

BACKA KYRKA:

Kvällsöppet på julafton
Julnattsmässa 23.30
i Backa kyrka, med instrumentalister.

SELMASTAD
fylld av liv

selmalagerlofstorg.se | @selmalagerlofstorg

Julstämning på torget

Selma Lagerlöfs Torg firade in julen fredag den 3 december. Det var flitigt med besökare som kom till torget och de blev inte besvikna.

Här fanns något för både små som stora. Arrangörerna hade gjort ett härligt julprogram där ingenting fattades för att komma i julstämning. Dagen till ära så hade snön fallit och gjorde att det blev lite extra stämningsfullt.

- Det blev en härlig dag i julens tecken och det var kul att det kom så mycket folk som besökte våra julaktiviteter och framför allt alla barn som deltog i pysselaktiviteterna, säger en nöjd centrumutvecklare för Selma Lagerlöfs Torg, Kathleen Hahne.

Julaktiviteter för barnen var pysseltältet en höjdare, där fick man göra julgranspyssel i hållbart material, och det kom närmare 100 barn som gjorde pyssel som man fick med sig hem. I tältet serverades ekologisk glögg och pepparkakor och Tomten var förstås på plats minglade runt och samlade in önskelistor från barnen. Händiga händer hade lotteri och sålde fina hantverk från sitt tält. I Fiskhuset hade man sillprovning vilket var mycket uppskattat och som fick många att hitta nya favoriter till julbordet. Pannkakstrossen hade fullt upp att grädda goda pannkakor från sin vedeldade pannkakstross och butikerna hade fina julklappserbjudanden.

Egnahemsbolaget hade öppet hus i visningslokalen och det var många nyfikna som passade på att få information om de kommande bostäderna som byggts. Och inne i Selma Lagerlöfs Center kunde man få mer information runt modellen om kommande och pågående projekt i Selma stad.

Det här var en dag att minnas för alla som besökte torget.

LEIF MARTINSSON

Inflyttning från september 2022

Nytt år, ny bostad?

Gör en intresseanmälan till Selma Park!

Nu har vi påbörjat försäljningen av våra nya bostadsrätter på Selma Lagerlöfs Torg, med nära till allt för det goda vardagslivet. I Bostadsrättsföreningen Selma Park finns välplanerade, ljusa och stilrena lägenheter på 1–5 rum och kök. Dessutom har de flesta lägenheter egen balkong eller uteplats. Här har du möjlighet att hitta ett hem som passar just dig och dina behov!

Läs mer och gör en intresseanmälan på egnahemsbolaget.se

EGNAHEMSBOLAGET

För att hemma är bäst

Köerna ringlade långa när Baddare fanns att köpa. Foto: Jarl Ahlström

Sista baddarna skapade mycket långa köer

I fredags började klassiska Baddaren säljas på Bräckeboden vid Kexfabriken i Kungälv. Och det skapade enorma köer för det var många som ville inhandla den populära godbiten. Folk hade kommit från alla håll och det säger en hel del om vilken dragningskraft Baddaren har. Kexfabriken hade bakat upp rejält eftersom det kan vara sista gången det sälj Baddare, eftersom verksamheten ska flytta till Riga. Vilket har upprört väldigt manga, inte minst personalen på Kexfabriken. Varför Baddaren har blivit så populär är inte svårt att förstå. Den är vansinningt god och består av två rån med arrakcremé emellan som sedan övergjutits med en skumsträng och slutligen blivit överdragen med choklad.

B/K

KYRKOSPALTEN

Julen är stark

Julstress. Jag gillar jul. Och det tror jag att jag inte är ensam om. Men emellanåt kan jag bli rent av förtvivlad över allt jag inte hinner, men borde hinna. Sedan inser jag att jag inte hinner hur jag än bär mig åt. Lika bra att lägga av och ta det som det kommer.

Jul är en stor fest, en stark fest, trots att den egentligen handlar om det svaga och lilla. För vi firar ju ett spädbarns födelse under eländiga förhållanden. Svaghet och elände. Och ändå ligger en sådan kraft och styrka i detta barn, Jesusbarnet, som kom att förändra världen för gott.

Har du tänkt på hur stark julen egentligen är. Igenom all stress med inhandlandet av julklappar, julmusik som dånar i tid och otid utan att det känns adventigt, fönster som inte hinns putsas, granar som köps och är sneda när de ställs upp i vardagsrummet, tonåringar som tycker att jul är larvigt, pepparkakshus som rasar ihop, julklappen som blir fel och dessutom rädslan för att inte få samlas på grund av pandemin, och så vidare.

Och ändå blir det jul, år efter år. Ändå tycker vi att det är värt att slösa dessa extratankar på våra familjemedlemmar och vänner för att ge en liten gåva som ska glädja och värma. Ändå vill vi till jul göra något gott, göra någon annan glad.

I en av adventstidens bibeltexter står skrivit: ”Himmelriket tränger fram …”

Det finns inget himmelrike på jorden, inte än i alla fall. Än finns många människor som inte har det bra, som lever i rädsla eller är på flykt, så som också Jesusbarnet har varit på flykt under de första tre åren i sitt liv. Än finns det många omständigheter som inte är som de ska vara.

Samtidigt finns det redan de människor som har fångat en stråle från himmelrikets glans i sina hjärtan. Det finns redan i dag människor som sprider glädje, hopp och tillförsikt. Redan i dag finns människor som hjälper, tröstar, botar, bryr sig om, som älskar.

Du kanske är en sådan som tänder ett hoppets och kärlekens ljus i en annan människas hjärta?

Himmelriket tränger fram. Det börjar i det lilla, började med ett spädbarn, börjar i varje stund, varje sekund, då en omtanke föds, då en vilja blixtrar genom våra hjärnor och hjärtan, en vilja som vill gott. Tanken växer och kan bli till gärningar som förflyttar berg eller tinar evig is.

GOD JUL ÖNSKAR

ANDREA SCHLEEH,
KYRKOHERDE I BACKA PASTORAT

God Jul önskar ICA Supermarket i Kärra!

AVVIKANDE ÖPPETTIDER I JUL OCH NYÅR!

December	Butiken	Delin
Julafton 24/12	7-15	9-14
Juldagen 25/12	9-22	Stängt
Annandag jul 26/12	9-22	Stängt
Nyårsafton 31/12	7-18	9-14

Januari	Butiken	Delin
Nyårsdagen 1/1	9-22	Stängt

Julrabatt (Klipp ut och ta med till butiken)

- Max 1 köp per hushåll
- Gäller ej frimärken, spel, tobak, lotter eller receptfria varor.
- Går ej att kombinera med ev. andra personliga rabatter.

Julrabatt!* 10%

9 912749 300000

ICA Supermarket Kärra

* Erbjudandet gäller på ICA Supermarket Kärra tom 26-12-2021.
Vi reserverar oss för slutförsäljning och ev. tryckfel.

INFLYTTNING PÅ SELMA LAGERLÖFS TORG

I december fylls Familjebostäders första nya hus vid torget med hyresgäster i de 27 lägenheterna. Totalt bygger vi 238 hyresrätter i Selma stad och nästa inflytt är i vårt runda hus i mitten av februari. Alla bostäderna i fyravåningshuset i tegel har uteplats eller balkong. Här finns cykelparkering på gården och lekplats för barnen. Innergården blir grönskande med platser för att umgås och på hustaket finns solceller.

– Vi har redan många hyresgäster som bor och trivs i området och ser fram emot att välkomna fler. Här finns det mesta för ett gott vardagsliv som mataffär, fiskhandel, butiker, skola, bibliotek, ett grönskande parkstråk och fina lekplatser för små och stora barn, säger Magnus Möller, områdeschef på Familjebostäder.

Läs mer på hemsidan:
Familjebostader.se/nya-bostader/selma-stad

Familjebostäder

Araz från Hisingen – finalist i Årets Eldsjäl

Araz Perwizie är en eldsjäl och drivande kraft i Västra Hisingen Basket – en förening som prioriterar värdegrund i lika hög grad som dunkar och trepoängare.

– Vi ser basketen som ett verktyg och en väg till ett bättre samhälle, säger han.

Årets Eldsjäl – arrangeras av ideella Folkspel, föreningslivets egen lotteriaktör – avslutas varje vår med en galakväll i mars 2022 Eldsjälsgalan där Årets Eldsjäl utses i kategorierna Inkludering, Hälsa, Ledare samt Årets Förening.

I kategori Ledare har nominerade Araz Perwizie från Hisingen av juryn utsetts till en av fyra finalister. Anledningen är givetvis arbetet och engagemanget med Västra Hisingen Basket.

Som har en egen och speciellt devis ”Här skjuter vi bara mot korgen”, vilket säger något om det hårda klimat som råder i Biskopsgården sedan ett antal år tillbaka – med en norra och södra falang.

– Men vi pratar inte om norra och södra Biskopsgården. Det existerar inte hos oss. Här är det bara Biskopsgården som gäller. Och vi ska inte se oss som offer eller något sådant för att vi bor och lever här. Tvärtom, vi ska vara stolta över Biskopsgården, Jag är själv uppvuxen här och jag ser att alla dessa ungdomar har möjligheten att lyckas, bara vi hjälper dem på vägen, säger Araz Perwizie.

Du kan gå in och rösta på Araz på www.folkspel.se/aretseldsjal/

B/K

SITT INTE LOTTLÖS!

STÖD FÖRENINGAR I Backa och Kärra

Genom att köpa lotter och kalendrar till den största uppesittarkvällen någonsin den 23 december via föreningarna i Hisings Kärra och Hisings Backa gör du skillnad och stödjer deras verksamheter.

B/K

Bingolotto 23dec 2021 och skrap julkalender

Lyckad minihandbollsfestival i Lillekärrshallen

Söndagen 5 december spelades det minihandbollsfestival i Lillekärrshallen för pojkar 2013.

Kärra HF, Varberg och Mölndal deltog och lita på att killarna hade kul. Först var det gemensam uppvärmning med hinderbana och teknikövningar. Därefter spelades fem 12 minuters matcher.

Det var fokus på lek, kamratskap och idrottsglädje när den är som bäst.

Det här var en dag att minnas för alla som deltog.

Om man är kille och född 2013 och vill prova på handboll kan man maila kansli@karrahf.se för datum och träningstid, alla är välkomna att prova på

B/K

KLÄDKÄLLAREN

Varuhuset för hela familjen!

Tomtar, fika & julshopping

Allt du behöver inför julen och lite till, helt enkelt

Vi har byggt ut med 2000 kvm

Kalla jultallrikar för beställning fr. 149 kr

Varm mat finns även som tillägg för **49 kr.**

Kan beställas för att äta här på plats eller för att tas med.

Beställ från vårt kök

031-301 65 60

Minst 2 dagar i förväg önskar vi din beställning.

Följ oss på Facebook och Instagram @kladkallaren

Vikenvägen 295, Bohus • Kör E45. Vi ligger mellan Jordfallsbron och Ale Torg • info@kladkallaren.se

Mån – tors 10 – 19, Fre 10 – 18, Lör 10 – 17, Sön 11 – 17 • Tel 031- 46 29 00 • Reservation för slutförsäljning • **www.kladkallaren.se**

Leonard Gegaj. Foto: Kärra HF.

Tungt för Kärras herrar

Tre raka förluster kom Kärra med inför mötet med Vinslöv, men inte därlyckades Kärras herrar få med sig en vinst. Matchen, som spelades i helgen i Lillekärrshallen slutade 35-30 till Vinslöv.

Helt klart är att det läcker lite för mycket bakåt och då är det svårt att få med sig poäng. Med en vinst så här långt i seriespelet för Kärra blir det en fortsatt kamp för att slippa åka ur herrallsvenskan.

Plus i matchen mot Vinslöv går till Leonard Gegaj som med mer speltid varit riktigt duktig offensivt på slutet. Elias Gromulski, som fick chansen då ett rött kort utdelades tidigt till Hampus Hoglund, förtjänar också att nämnas för en bra insats.

Nu vänder serien med match mot Vinslöv borta innan Kärra tar emot Torslanda på annandag jul i Lillekärrshallen.

B/K

Meja Bernvid. Foto: Marek Holm.

Meja i månadens lag

Kärra HF:s Meja Bernvid kom med i månadens SHE lag. Den unga V9 fick en härlig bekräftelse på att hårt arbete lönar sig.

Grattis till Maja och föreningen Kärra HF.

B/K

Kärras damer siktar på Annandag dag Jul

Nykomlingarna i SHE damer i handboll Kärra HF har gjort det bra under första halvan av serien. Det är ett tufft steg att bara ta sig till högsta serien. Väl där är det ännu tuffare och trots en rad fina insatser så har Kärra poängmässigt inte fått till det. En vinst och sju förluster så här långt.

Nu har de, på grund av att Sverige spelat VM, varit uppehåll i SHE. Kärra har fått möjligheter att ladda om batterierna, slipa formen i över en månad Det kan göra susen. För poängen måste in för fortsatt spel i SHE.

På annandag jul är det dax igen då Kärra tar emot Lugi hemma i Lillekärrshallen.

Lita på att Kärrtaejerna kommer spelsugna och laddade till den drabbningen.

B/K

Oavgjort för Backas herrar

Backas herrar mötte i helgen Sörhaga och matchen slutade 26-26. Backa är med och slåss på övre halvan i division 2 västra och kan de i nästa match då de möter de HK Skövde (b) den 19 december ordna till en vinst så ser det riktigt bra ut inför nästa år.

B/K

Backa HK:s damer i serieledning. Foto: Backa HK.

Backas damer upp i serieledning

Ännu en viktigt seger tog Backas damer i helgen då de vann med 22-13 mot HP Kongelf. Vinsten betyder att Backa går upp i serieledningen i division 3 med sina 14 poäng, dock har tabelltvåan KvIK Sport samma poäng och en match mindre spelad. Nu får Backalaget ledigt ända fram till 9 januari då det är returmöte mot HP Kongelf.

Det ser onekligen bra ut för Backa inför nästa år.

Målskyttar Backa: Nesrine Mani 5, Frida GRÜN 4, Natalie Popova 3, Jennifer Hansson 3, Johanna Kristensson 2, Matilda Hummelgård 2, Caroline Hansson 2, Isabella Stokoska 1 och Maria Pisau 1.

B/K

Fem mål av Nesrine Mani. Foto: Backa HK.

GOD JUL & GOTT NYTT ÅR!

ÖNSKAR KÄRRA HF

MATCHER DAM:

Sön 26/12 kl 14:00 Lugi HF (H)
Ons 29/12 kl 19:00 BK Heid (B)
Tors 6/1 kl 14:00 Kungälvs HK (H)
Lör 15/1 kl 15:00 Kungälvs HK (B)
Fre 21/1 kl 19:30 BK Heid (H)

MATCHER HERR:

Sön 26/12 kl 16:30 Torslanda HK (H)
Lör 15/1 kl 17:15 Kungälvs HK (B)
Lör 22/1 kl 14:00 OV Helsingborg (H)

Kärra HF i samarbete med

www.karrahf.se

folkspel stadium NORDICWELLNESS Stora coop hummel BYGGRUPPEN

KÄRRA HF 1958

Kärras damer väntar på första vinsten

Det har så här långt varit en tung första halva i seriespelet i division 1 för Kärra IBK. Ingen vinst, två oavgjorda med 9 förluster talar sitt tydliga språk.

Senaste matchen i helgen föll de stort mot FBC Partille som vann men 13-2. Tröstmålade för Kärra gjorde Alice Persson två gånger.

Nu väntar derby på söndag mot serieledarna Backadalen och det blir ingen lätt uppgift för Kärratjejerna men i ett derby kan allting hända så kanske första vinsten kan komma där.

B/K

Lovisa Odh. Foto: IBF Backadalen.

Backadalens damer vägrar förlora

Tidig seriefinal var det när Backadalens damer tog emot Lerum i Tuve Sporthall i helgen. Att det var två topplag som möttes märktes väl.

Det var högt tempo matchen igenom. 4-4 vid full tid och förlängning väntade. Då klev Lovisa Odh fram med sitt andra mål för dagen och avgör matchen. 5-4 till hemmalaget. Därmed är Backadalen obesegrade efter att halva serien är spelad. Övriga målskyttar i Backadalen var Frida Nyberg, Johanna Odbratt och Linn Johansson.

I nästa match för Backadalen vankas det derby då Kärra IBK står för motståndet på söndag i Kärra Sporthall.

B/K

Jonathan Mårtensson. Foto: IBF Backadalen.

Backadalens herrar i målform

Vann helgens match mot starka Lindome med 14-8.

Matchen var jämn efter de två första perioderna, men i den tredje visade Backadalen klass och avgjorde ganska enkelt. Matchens store lirare var Jonathan Mårtensson som dundrade in fem mål.

Övriga målskyttar var: Joakim Blom 2, William Jansson 2, Pontus Bylund 2, Ellioth Tilly 1, Ville Lindberg 1 och William Dahlbom 1.

Nästa match för Backadalen, som är årets sista, går mot Herrestad (b) den 17 december.

B/K

Kärra IBK herrar i division 3 spelar sin nästa match den 18 december mot Dingle (b)
Kärra IBK herrar i division 5 föll i senaste matchen mot Korsvägen med 11-5.
Hisingskärra IBK herrar i division 5 vann i helgen mot IBK Göteborg med 6-5.

IMPULSEN FRÅN EN NY GENERATION

NYA CUPRA *BORN*.
100% ELDRIVEN

PRIVATLEASING FRÅN: **3.595:-/MÅN***/**
PRIS FRÅN: **452.900:-** (EXKL. KLIMATBONUS)

JUST NU – **FRIA VINTERHJUL**

**MÅNADSKOSTNAD VID EN FÖRSTA FÖRHÖJD LEASINGAVGIFT OM 10.000:-.
PRIVATLEASINGKOSTNAD UTAN FÖRSTA FÖRHÖJD LEASINGAVGIFT +300:-/MÅN.

ANPASSA DEN PÅ DITT SÄTT LÄS MER PÅ *FRONTBILAR.SE*

CUPRA

CUPRA HISINGEN – TAGENEVÄGEN 32A – HISINGS KÄRRA – ÖPPET MÅ-FR 9–18, LÖ-SÖ 11–15
KONGAHÄLLA CENTER (VÅN 2) – ÖPPET MÅ-FR 11–18, LÖ-SÖ 11–15 – 031-577 400

FRONTBILAR

CUPRA Born 58 | Elförbrukning blandad körning 15,6 kWh/100 km, räckvidd upp till 422 km (WLTP). CO_2-utsläpp 0 g/km. Energieffektivitetsklass A+. Förbrukning och räckvidd påverkas av bilens extrautrustning. *Privatleasing baseras på 36 mån max 3000 mil inkl. CUPRA Betalskydd 12 månader som täcker din månadskostnad t.ex. vid ofrivillig arbetslöshet, sjukhusvistelse eller nedsatt arbetsförmåga. Ingen särskild leasingavgift, garanterat restvärde, rörlig ränta baseras på VWFS basränta (dec 2021). Ev. övermil och onormalt slitage debiteras utöver leasingavgiften liksom ev. tillval t.ex. metallic och vinterhjul. Uppl.- och admin.avgift tillkommer. Vid finansiering via Financial Services ingår CUPRA Care som omfattar fri service i 3 år/3000 mil, assistans och nybilsgaranti i 3 år/9000 mil. Vi reserverar oss för ev. tryckfel, ändringar och avvikelser. Bilen på bilden kan vara extrautrustad. Erbjudandet gäller t.o.m. 21/12 2021.

LEVERANS INNAN JUL

MÅNGA FINA ERBJUDANDEN I BUTIKEN

VILMA 3-SITS SOFFA
9.995:–
(ORD. PRIS 13.300:–)

GÄLLER I TYG VELLY, FÄRG LIGHT GREY

EKENÄS FÅTÖLJ INKL. FOTPALL
17.990:–
(REKOMMENDERAT PRIS 29.150:–)

BRÖDERNA ANDERSSONS

GÄLLER I OLJAD EK OCH FÅRSKINN SKINNWILLE GREY

IMPULSE 4-SITS SOFFA
10.995:–
(ORD. PRIS 17.034:–)
LAGERVARA

SITS

GÄLLER TYG OSLO, FÄRG GREIGE

SVENSKA HEM
DANSKA VÄGEN 96
GÖTEBORG

ÖPPETTIDER
Mån - Fred: 10 - 18
Lördag: 10 - 16
Söndag: 11 - 16

SVENSKA HEM
STORA MÖBELHUSET
KUNGÄLV

ADRESS Danska vägen 96, 416 59 Göteborg **TELEFON** 031-51 95 50

ADRESS Bultgatan 36, 442 40 Kungälv **TELEFON** 0303-24 54 90

Vi reserverar oss för ev. slutförsäljning, skrivfel och prisändringar. Kampanjpriser kan ej kombineras med andra erbjudanden.

Backa HK bidrar med spelare inför Sverigecupen

Uttagna spelare inför Sverigecupen är nu klara även för Pojkar födda 2006 och Backa HK bidrar med 4 spelare.

Stort grattis till Levi Hoang, Theo Morán Larsson, Tim Henberg och Axel Brunander!

Backa HK vill också säga till dem som inte blev uttagna i Sverigecupen: Ge inte upp och kämpa på med din träning! Alla spelare utvecklas olika och i olika takt och många spelare som inte kallas till Sverigecupen eller SHF:s läger kommer in senare i svensk landslagsverksamhet.

B/K

Medaljer till Cornelia och Calle

När SM i kickboxning avgjordes i november stack ett par av Bulldog Trainings Centers, som håller till i Hisings Kärra, deltagare ut och svarade för toppeninsatser.

Cornelia Strandberg matchade i -60 K2 dam så bra att det blev silvermedalj.

Calle Oppäng från samma förening ville inte vara sämre utan fixade också samma valör på medaljen.

Två silvermedaljer i SM är stort och det visar hur långt framme Bulldog Training Center är med sin verksamhet.

B/K

Neptun TRAILERS
Släp för alla tillfällen
Bilar köpes!
VARIANT BIL
BILAR & SLÄP
Tagenevägen 9 • Tel. 031-57 11 40 • info@variantbil.se • www.variantbil.se

ROBNAC AB
Vi fixar allt!

Med lång erfarenhet och nödvändiga tillstånd utför vi de flesta **solskyddsinstallationer** i hemmet eller på arbetsplats såsom markiser, persienner, plisséer med mera.

Vi fixar även **installationer** och **service** på **reningsverk** för spabad och pooler.

I egna lokaler kan vi även utföra **reparationer**, **service** eller **rekond** för såväl **bilar** som **båtar**.

Ring Robban: 0708-97 98 98

Kärra HF:s flickor 14 vidare till steg 3. Foto: Karra HF.

Kärras F14 vidare till steg 3 i USM

Steg 2 i USM spelades i Skara 27-28 nov och det gick bra för Kärra HF:s flickor 14. De vann mot Skövde och Sävehof i gruppspelet och det betydde gruppseger. Därefter ställdes man mot Alingsås, som vann grupp B för placeringsmatch, vilken man också vann och därmed är Kärratjejerna klara för steg 3 som spelas 5-6:e februari.

B/K

ID.4 GTX. Energiförbrukning vid blandad körning från 18,1-20,7 kWh/100 km.
Rekommenderat pris från 572 900 kr. (502 900 kr med klimatbonus). CO_2-utsläpp vid blandad körning 0 g/km. Miljöklass Euro 6 AX. **Lease & Care** - Volkswagen Privatleasing 36 mån, 1 000 mil/år, 0 % särskild leasingavgift, garanterat restvärde, rörlig ränta baserad på VWFS basränta (sept. 2021). Övermil och onormalt slitage debiteras utöver leasingavgiften. Volkswagen Serviceavtal ingår. Ändringar av körsträcka, ränta, etc. kan påverka månadsbetalningen. Uppläggnings- och administrationsavgift samt fordonsskatt tillkommer. Leasingavgiften är beräknad utifrån att klimatbonus betalas ut från Transportstyrelsen. Läs mer på volkswagen.se. Vi reserverar oss för eventuella ändringar och avvikelser. Bilen på bilden är extrautrustad.

bilab
- det personliga företaget

Bilag Kungälv AB Trollhättevägen 18
Telefon vx 0303-620 00, Bilförsäljning 0303- 620 10
Vardagar 9-18 Lördag 10-15
Telefon 0303-620 00 | **www.bilab.se**

Multivan bränsleförbrukning blandad körning (eHybrid) 1,6–2,0 l/100 km*, CO_2-utsläpp 36–40 g/km*. (TDI) 6,2–6,4 l/100 km*, CO_2-utsläpp 165–170 g/km* (*preliminära WLTP-värden, med förbehåll för justering) *Volkswagen Privatleasing (inkl moms) och Volkswagen Företagsleasing (exkl moms), 36 mån, 1.500 mil/år, 0 % särskild leasingavgift, garanterat restvärde, rörlig ränta baserad på VWFS basränta (sep 2021). Uppläggnings- och administrationsavgift tillkommer. Med reservation för ändringar och avvikelser. Prisexempel avser TDI 150. Bilen i bild är extrautrustad.

Team
Transportbilar

bilab
- det personliga företaget

Bilag Kungälv AB Trollhättevägen 18
Telefon vx 0303-620 00, Bilförsäljning 0303- 620 10
Vardagar 9-18 Lördag 10-15
Telefon 0303-620 00 | **www.bilab.se**

Audi Q4 45 e-tron quattro Proline. Elförbrukning blandad körning 19,9–18,0 kWh/100km. CO_2-utsläpp 0 g/km. Elektrisk räckvidd upp till 443–486 km enligt WLTP. Den faktiska räckvidden påverkas av ett flertal faktorer så som körsätt, körförhållanden, uppvärmnings/kylbehov etc. Miljöklass Euro 6d. Förmånsvärde är beräknat på 50% skatt samt enligt skattereglerna 1 juli 2021. För exakt förmånsvärde hänvisas till Skatteverkets hemsida www.skv.se. Business Lease: Audi Företagsleasing 36 mån (exkl moms), 1 500 mil/år, 0 % särskild leasingavgift, garanterat restvärde, rörlig ränta baserad på VWFS basränta (april juli). Service och försäkring ingår. Uppläggnings- och administrationsavgift tillkommer. Övermil samt onormalt slitage debiteras utöver leasingavgiften. Månadsbelopp är baserat på att klimatbonus betalats till VWFS och gäller fr.o.m. att sådan betalning skett, se även transportstyrelsen.se. Fullständiga villkor på businesslease.audi.se. Vi reserverar oss för eventuella ändringar och avvikelser. Varje återförsäljare svarar självständigt för sin egen prissättning. Bilen på bilden är extrautrustad. *Garanterat lägstapris hos auktoriserade Audi-återförsäljare för juridiska personer (även enskild firma).

bilab
- det personliga företaget

Bilab Kungälv AB
Trollhättevägen 18, Kungälv, 0303-620 00
www.bilab.se, Mån-Fre 9-18, Lör 10-15

bilab
- det personliga företaget

Johan Andersson | William Molina | Emil Boqvist | Emil Runfelt | Peter Hyltén Cavallius | Niklas Johansson | Melker Bäverhag | Martin Gustafsson | Oskar Havner | Victor Karlsson | Lars Borg | Per Hägelmark

Världens bästa julklapp

Ge bort den finaste presenten man kan få, **träningsglädje** och **god hälsa**.

TRÄNA PÅ ALLA KLUBBAR I SVERIGE	TRÄNA PÅ ALLA KLUBBAR I SVERIGE	TRÄNA PÅ ALLA KLUBBAR I SVERIGE	TRÄNA PÅ ALLA EXPRESSKLUBBAR	PERSONLIG TRÄNARE	SPELA PADEL Hitta våra padelcenter: **padel.nordicwellness.se**
3999KR	2199KR	499KR	2499KR	1599KR	999KR
12 MÅNADER ORD PRIS 5988KR	**6 MÅNADER** ORD PRIS 2999KR	**10-KORT** ORD PRIS 999KR	**12 MÅNADER** ORD PRIS 3588KR	**3 X 60 MIN** ORD PRIS 2025KR	**3 SPELTILLFÄLLEN** 60 eller 90 min

TECKNA KAMPANJEN ONLINE

NORDICWELLNESS

Gäller t.o.m. 24/12 2021 och kan tecknas på valfri klubb eller online (padel ej online). Lokala avvikelser kan förekomma. Reservation för slutförsäljning och ev. tryckfel. Gäller ej Nordic Wellness Kinna och Hönö. Medlemskapet aktiveras automatiskt den 25 december 2021 om du inte sätter igång det själv tidigare.