Blickpunkten®
Glasögon · Linser
www.blickpunkten.se

Hos oss får du kompetens, omtanke & valfrihet

Göteborgs bästa familjeföretag inom optik sedan 1965

Kom in och välj bland flera märken eller boka synundersökning på hemsidan redan idag!

CELINE Chloé GUCCI TOM FORD OLIVER PEOPLES OAKLEY BOSS

FEMMAN, NORDSTAN 031 15 05 60 · BÄCKEBOL HOMECENTER 031 52 41 40 · ANGERED CENTRUM 031 330 91 70

DIN LOKALTIDNING I BACKA, KÄRRA, TUVE OCH SÄVE – ÅRGÅNG 15 , TIDNINGENBK.SE

NORRA HISINGEN
DECEMBER 2020

LITE LOKALT

LiteLokalt.se

BACKA / KÄRRA

MED TUVE OCH SÄVE

VÄLKOMMEN TILL HEDIN BIL TAGENE

Vi säljer och servar följande märken:

RENAULT Passion for life · DACIA · NISSAN · MITSUBISHI MOTORS

Hedin Bil

FISKHUSET

SUCCÉ FÖR KÄRRA BURGERS

PADEL UNITED
BÄCKEBOL

PADEL UNITED ÖPPNAR I BÄCKEBOL

STADSDELSFÖRVALTNING NORRA HISINGEN UPPHÖR • FÖRENINGSMÄNNISKAN BACKADALENS STENA "PINGE" JUNEGÅRD • SEGERTÅGET FORTSÄTTER KÄRRA HF:S DAMER

KÄRRA CENTRUM

Handla lokalt – välkommen till Kärra Centrum!

KÄRRA PIZZERIA & GRILL | KÄRRA KÖK & BAR
KÄRRA HÅRTEAM | CANDY | APOTEKSGRUPPEN
FOLKTANDVÅRDEN | KÄRRA CAFÉ & KONDITORI
ICA SUPERMARKET | BLOMMIGA BUTIKEN

@karracentrum | www.karracentrum.com

Handla på hemmaplan!

SELMA LAGERLÖFS TORG

selmalagerlofstorg.se | @selmalagerlofstorg

kärra hemstäd

VÅRA TJÄNSTER
- Hemstädning
- Storstädning
- Flyttstädning
- Dödsbostädning
- Kontorstädning
- Fönsterputs
- Industristädning
- Trappstädning

KÄRRA HEMSTÄD
LILLEKÄRR NORRA 78 - 425 34 HISINGS KÄRRA

RING OSS PÅ
031 - 27 89 98

OM OSS
Vi är det lilla företaget med det stora drivet. För oss är miljön viktig och därför använder vi miljövänliga produkter i vårt arbete. Vi vill på så sätt skona vår miljö och vår stad. Välkommen att kontakta oss.

BESÖK OSS PÅ WWW.KARRAHEMSTAD.SE · MEJLA OSS PÅ INFO@KARRAHEMSTAD.SE

Även små annonser syns!
Boka din: Leif Martinsson 0708–48 72 14

KRÖNIKAN

Nytt år väntar och tyvärr följer covid-19 med in i 2021

År 2020 är inget år vi minns med glädje. Covid-19 slog till ett par månader in på året och har sedan dess förföljt oss. Och det lär den göra ett bra tag till. Även om det kommer ett vaccin så är det lika bra att inställa sig på att under delar av nästa år fortsätter restriktionerna.

Julen står för dörren och det innebär normalt att nära och kära träffas och umgås extra mycket. Det betyder mycket för så många. I år blir det lite annorlunda på grund av coronan. Man ska enligt folkhälsomyndigheterna hålla sig till 8 personer och det kan säkert fungera hos många. Det som är mest tråkigt är att många av de äldre inte alls kan vara med och fira högtiden tillsammans med sin familj. Många får sitta ensamma och det känns självklart inte bra för någon.

Lokaltidningen har hälsat på hos populära och trevliga Fiskhuset på Selma Lagerlöfs Torg. De är laddade inför inför jul och nyår.

Kärra Burgers heter det nya stället i Kärra. I tidigare Sibyllas lokaler vid Klarebergsmotet har hamburgarrestaurangen öppnat och det blev succé direkt.

Padelfeber råder i hela vårt land. Det byggs nya hallar och i december öppnar Padel United i Bäckebol

Backa/Kärra Lokaltidning önskar alla En God jul och Ett Gott Nytt År.

Håll avstånden, tvätta händerna.

Vi ses i januari igen.

LEIF MARTINSSON

GOD JUL
OCH
GOTT NYTT ÅR!

I år blir julen annorlunda, men julens budskap är detsamma som varje år.

Julhelgens gudstjänster genomförs på nya coronasäkra sätt med begränsat antal deltagare. Läs mer på hemsidan www.svenskakyrkan.se/backapastorat

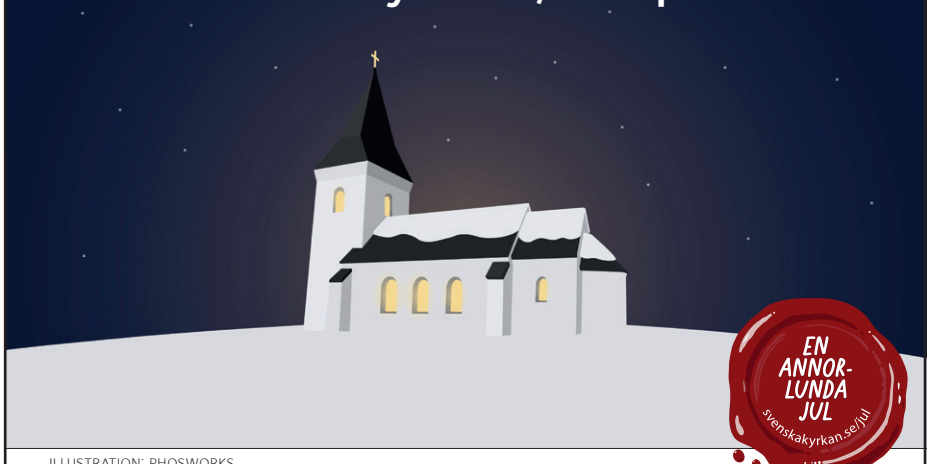

ILLUSTRATION: PHOSWORKS

WWW.SVENSKAKYRKAN.SE/BACKAPASTORAT

Svenska kyrkan
BACKA PASTORAT

MJ GULD

Öppet måndag – fredag 10 – 18, lördag 10 – 14
Selmalagerlöfstorg 1 422 48 HisingsBacka
Tel. 031 - 52 18 30 | www.mjguld.se

GULD KÖPES!

VI REPARERAR GULD, SILVER & BIJOUTERIER.
VI REPARERAR ALLA KLOCKOR – FRÅN ARMBANDSUR TILL GOLVUR. BATTERIBYTE.
VI UTFÖR ÖRONHÅLTAGNING

BACKA/KÄRRA MED TUVE OCH SÄVE

Ansvarig utgivare
Leif Martinsson
leif@tidningenbk.se
Mob. 0708-48 72 14
Tel. 031-57 50 39

Redaktion
Julia Gustavsson, Skribent
Olof Lidh, Skribent

Grafisk form
Per Rosenberg
per@tidningenbk.se
Mob. 0704-27 44 48

Annons/Marknad
Leif Martinsson
leif@tidningenbk.se
Mob. 0708-48 72 14

Annonsmaterial
skickas till: per@tidningenbk.se
(max 15 MB)

Tryck
BOLD – Ett Miljöcertifierat tryckeri

Distribution
Martinsson Säljmedia

Utgivning
Varje månad (undantaget juli)

Adress
Martinsson Säljmedia
Box 87, 425 02 Hisings Kärra

Mob. 0708-48 72 14
redaktion@tidningenbk.se

Hemsida
www.litelokalt.se

Stora coop

HOS SVERIGES GRÖNASTE MATKEDJA.

AKTUELLA ERBJUDANDEN 16/12–20/12

BÄCKEBOL

MAX 2 ST/HUSHÅLL.

FÄRSK KYCKLINGFILÉ

Sverige/Guldfågeln. Välj mellan kycklingbröstfilé och kycklinglårfilé. Ca 900 g.

MAX 3 ST/MEDLEM.

SILL I GLAS

Coop. Välj mellan olika sorter. 250 g.
Jfr-pris 55:20/kg utan sås/spad.

MAX 4 ST/HUSHÅLL.

BLANDFÄRS 500 G

Irland/John's Selection. Fetthalt 20%. 500 g. Jfr-pris 40:-/kg.

MAX 2 ST/MEDLEM.

PIZZAKIT

Coop. Kyld. Original. Innehåller deg och tomatsås. 600 g.

VÖRTBRÖD MED RUSSIN

Coop. 700 g. Jfr-pris 28:57/kg.

MAX 2 ST/MEDLEM.

POTATIS I PÅSE 2 KG

Sverige. Klass 1. 2 kg. Jfr-pris 5:-/kg.

Insändare

Vilken miss att ta bort gropen i Kärra

Hur kunde man ta bort gropen i busslussen i Kärra Centrum. Nu är det ju fritt fram för "alla" att köra rakt igenom centrum. Med en uppenbar risk att allvarliga olyckor kan hända. Trots att det finns förbudsskyltar, som säger att inga personbilar får passera igenom slussen, så dundrar en hel del rakt igenom. Har själv sett flera som passerat slussen i hög fart. Skäms på er som gör det och skäms på de ansvariga som såg till att ta bort gropen.

BESVIKEN KÄRRABO

Daniel Westerberg

Daniel - vilken hjälte

Vad glad jag blev när jag läste i lokaltidningens om Daniel Westerberg i Backa HK och att han fick ett stipendie. Det var verkligen kul för Daniel och Backa HK. Daniel betyder så mycket för alla ungdomar i Backa HK. Grattis.

MEDLEM I BACKA HK

Corona avstånd tack.

Hur svårt kan det vara för folk att hålla avstånd i dessa coronatider. Är nere och handlar på vårt lokala torg i Kärra några gånger i veckan. Varenda gång så inträffar det att jag ser folk som står alldeles för tätt inpå varandra och jag har själv råkat ut för det vid flera tillfällen. Förstår inte en del att just det kan vara hög smittorisk när inte avstånden hålls. Därför har jag börjat med munskydd för att slippa möta folk som är alldeles för närgångna. Munskyddet gör faktiskt att de tar ett steg tillbaks direkt har jag märkt.

ANNIKA - EJ SMITTAD ÄNNU

Marieholmstunneln öppnar för trafik den 16 december och ska avlasta Tingstadstunneln. Foto: Trafikverket

"Gött" med en ny tunnel

Äntligen så är Marieholmstunneln klar. Det måste vara en jättelyft för en del av den kaosartade trafiksituation som finns i Göteborg. Jag bor på Hisingen och liksom många andra, måste ha bil i mitt arbetet och då behöver jag passera Tingstadstunneln flera gånger om dagen, vilket gör att jag ständigt står i kö. Nu hoppas jag med Marieholmstunneln att trafiken kommer att flyta på mycket bättre.

JÖRGEN I BACKA

Västtrafik en coronafara

Höjda priser och trafikförändringar handlar det ofta om när det gäller Västtrafik. Inte bara det. Covid 19 utgör en stor fara när man åker kollektivt. När viruset slog till så åkte jag buss, men fick snabbt sluta med det. Anledningen var att det var fullt med resenärer på morgonen och sena eftermiddagen. Bekanta till mig har berättat att det ser likadant ut nu. Hur är det möjligt, med den smittorisken som finns. Västtrafik måste väl inte köra med fulla bussar i de här tiderna. Sätt istället in flera bussar så att det resenärer sprids. Jag är glad att jag numera kör bilen till och ifrån mitt arbete. Med mindre risk för att drabbas av corona.

JANNE

Skärpning cyklister

Flera gånger har jag varit nära att köra på cyklister nu när det är mörkt. Anledningen har varit att de knappt syns. De får gärna cykla för min del, men med svagt ljus på cykeln och knappt synbar klädsel så är det svårt att upptäcka dem när de kommer farande. Ni som måste cykla under den här årstiden klä på er så att ni syns med reflexer och se till att ni har riktigt ljus på cykeln så att man ser er.

LENNART

Dagens ros 1

Inte bara en ros utan massor av rosor vill jag ge till alla vårdcentraler, som jag tycker sliter i det tysta. Själv brukar jag gå till Backa vårdcentral och får alltid ett bra bemötande och en utmärkt vård, trots att man ser att de har mycket att göra. Känner mig både trygg och välkommen dit.

BLÅ STADEN

Dagens ros 2

Tack till den eller de personer som förgyller vår jul med att sätta upp tomtar runt Svankällan i Kärra. Jag promenerar där ofta och nu i jultid blir man så glad när man träffar på de här tomtarna.

ÄLSKAR TOMTARNA OCH SVANKÄLLAN

Trygghetsspalten

Nu är det bara - i skrivande stund - två veckor kvar till att dagarna åter blir längre och ytterligare några dagar till då tomten kommer till oss som anser att vi har varit snälla. Jag själv kanske inte helt litar på att det nått honom, så jag konsumerar pepparkakor i en allt för högt tempo.

Polisen måste ta höjd för att hålla smittan utanför den viktigaste verksamheten. Vi som till viss del inte måste vara på den normala arbetsplatsen ska utnyttja möjligheten till arbete i hemmet eller motsvarande. De kollegor som arbetar i yttre tjänst ska vidta de åtgärder som gäller för resten av samhället. Men visst är det så att de träffar många människor och måste verkligen tänka på de råd som gäller för oss alla. Men även på fritiden blir det skarpt läge för att minimera risken för smitta. Man har ju inte bara sig själv att tänka på. Hur ofta har jag inte hört att "jag är inte rädd". Det är nog på sin på plats att inte bara tänka på sig själv. Vi är många som vinner på att hålla smittan nere.

Kennet Johansson

Ingen ökning av brott

Om vi tittar över hela Norra Hisingen så blir resultatet när det gäller brottsstatistik att vi i skrivande stund hamnar på 2 572 anmälda brott. En klar minskning jämfört med 2016 då vi landade på nära 3 700 anmälningar. Förra året var siffran ganska exakt som årets - med en skillnad på tio anmälningar.

Tittar vi på inbrott i bostad är anmälningarna 111 till antalet. Under 2016 var siffran 200. En minskning med 50 procent är bra och något att glädjas åt. Man kan skönja en ökning av inbrott under december men det gäller inte under alla av de senaste fem åren.

Håkan Bredinge

Grannsamverkan hjälper till

Det är säkert många saker som spelar in i detta, men jag vill gärna tro att ni har blivit bättre på att vara uppmärksamma bland annat med hjälp av Grannsamverkan. Ni som ännu inte har tänkt i banor kring samverkan tycker jag ska ta en runda med era föreningar. Det är även positivt att Vuxenvandringar med benägen hjälp av stadsdelen har börjat komma igång. Detta görs i en förenings namn och syftar till att få en högre närvaro av personer under kvällar. Det handlar om att göra området tryggare, men även att förebygga brott. Glöm inte att det kan ge ett bidrag till er förening. Det betalar stadsdelen ut.

Inga fler personrån i Kärra

Personrånen i Kärra har tagit en paus med inget rapporterat brott i november och sammantaget under året ligger vi ett par brott lägre än föregående år.

Inte heller när det gäller brand i intressanta brottskategorier kan jag se någon trend i slutet på året, men det utesluter ju inte att vi kan slappna av när det gäller att vara försiktiga med levande ljus och annan stämningshöjande verksamhet som kan leda till brand.

Flera grova våldsbrott

Under året har vi haft ett par grova våldsbrott i stadsdelen inbegripet skottlossningar och bilbränder, där det vid ett tillfälle brann drygt ett 20-tal fordon under samma natt. Det är inte helt vanligt att en bil självantänder. Att då så många brinner under samma dygn känns milt uttryckt konstigt.

Vi arbetar löpande med en underliggande brottslighet som kan relateras till narkotika. Många brott har en koppling till narkotikan. Beslagen av narkotika har ökat vilket antyder att tillgången och efterfrågan är god. Vi tar gärna emot tips både kring det som kan uppfattas som hantering men även om var vi skulle kunna hitta preparat som skall hålla borta från gatan och brukarna.

Bedrägerierna ökar

Med jämna mellanrum kommer det information om att bedrägerierna ökar när det gäller telefonsamtal som påstås komma från banken eller någon annan organisation. Påhittigheten är omfattande men mitt korta råd och varning är att aldrig lämna ut något kontonummer eller kod kopplat till bankkonto vid påringning, utan att alltid ta för vana att helt enkelt avsluta samtalet. Sprid gärna denna uppmaning till framför allt de målgrupper som ofta innefattar de äldre, som inte är så vana vid teknik.

Norra Hisingen upphör och försvinner som stadsdel den första januari 2021. För er läsare och andra i stadsdelen ska det inte inte märkas så mycket. Verksamheterna ska fungera som tidigare och trygghetsarbetet i vår geografiska del av Hisingen kommer att fortsätta. Så om redaktören vill så fortsätter jag Kennet och polisen Håkan att ge er vår bild av läget även nästa år.

Med hopp om en God jul och ett Gott nytt år!

HÅKAN BREDINGE,
KOMMUNPOLIS
NORRA HISINGEN

KENNET JOHANSSON,
TRYGGHETSSAMORDNARE
NORRA HISINGEN

Världens Barn
Radiohjälpen 90 1950-6

KÖK & CAFÉ
Coop Bäckebol

RING KÖKET DIREKT: 010–741 59 88

CATERING AV JULBORD & JULTALLRIKAR

Julmat utan att trängas i butikerna! Julen är snart här - låt oss göra dina **jultallrikar, julsmörgåsar, jullandgångar** eller din **julbuffé** i år och strunta i köer och trängsel.

Hämta hos oss kan man göra i restaurangen eller varför inte slå en signal så **möter vi upp utanför** och hjälper till att lasta. Betala kan du välja att göra helt kontaktlöst med **Swish** för största trygghet.

Vi börjar med julmaten den 20 nov och håller på till julafton (24 dec). Beställningen görs senast 5 dagar innan ni vill ha er catering. Och du... hämtning är möjligt ända fram till kl 15 på julafton.

Smarta tips för julmaten!

Klassiskt kallt
149:-/portion

- Löksill
- Senapssill
- Västkustsill
- Ägghalva med räkor och majonnäs Kallrökt lax med romsås
- Griljerad julskinka Julkorv
- Rökt kalkonbröst Oxpastrami Kalvsylta Rödbetssallad Senap
- Jul Edamer Kvibille Gräddädel Vörtbröd & smör

Klassiskt småvarmt
50:-/portion

- Köttbullar med rödbetssallad Revbensspjäll
- Prinskorv
- Janssons frestelse
- (Priset 50:- pp gäller när det småvarma går som tillval till den kalla jultallriken. Önskar Ni beställa endast småvarmt kostar det 99:- pp)

Klassisk dessert
15:- /portion

- Ris á la Malta med hallonsås
- (Priset 15:- pp gäller när desserten går som tillval till den kalla jultallriken. Önskar Ni beställa endast dessert så kostar det 29:- pp

Vid frågor om allergier eller övrigt hör gärna av er så hjälper vi er!

Beställning: Minimibeställning för bufféer är 6 personer, vi reserverar oss för ev. pris & sortimentsförändringar. Vi lagar även mat till din firmafest, ditt bröllop eller dop.

Kom in i restaurangen och gör din beställning eller ring köket 010-741 59 88, du kan också maila backebol.restc@coopvast.se eller beställa via www.coopforum-goteborg.gastrogate.com

Öppettider: Frukost & Café mån–fre 08–17 (frukost 8–10.30) • Café lör–sön 9–17 • Lunch och á la carte mån–sön 11–16.30.

Väl mött önskar Personalen på Coop Kök & Café Bäckebol!

Ladda hem broschyr: Du kan även rikta din mobils kamera mot qr-koden för att ladda ner vår cateringmeny som pdf eller knappa in länken i din webbläsare: https://jmp.sh/cbYgX0u

Tidtabellskifte från 13 december

Den 13 december bytte Västtrafik tidtabell för alla deras linjer.

Här förändringarna som påverkar resenärer från och till Hisings Backa och Hisings Kärra

18 Backatorp – Johanneberg

Linje 18 får Körkarlens gata som ändhållplats och kör inte längre till Backatorp och Skälltorpsvägen. Linjen kör inte till hållplatserna Skälltorpsvägen, Skogsbrynet, Åketorpsgatan, Olshammarsgatan, Båtsman Grås Gata, Båtsman Kapers Gata, Båtsman Hisings Gata och Fridhems Kyrkogård. Du som brukar resa från dessa hållplatser hänvisas till nya linje 44. Linje 18 får även något färre turer på vardagar. Det beror på framkomlighetsproblem i centrala stan. Du som resenär kan även åka med nya linje 143 som kör mellan Backa och Svingeln.

19 Backa - Fredriksdal

Linjen får något färre turer i rusningstid på vardagar. Det beror på framkomlighetsproblem vid Brunnsparken. Du som resenär kan även åka med nya linje 143 som kör mellan Backa och Svingeln.

44 Tuve - Backatorp - Backa

Nya linje 44 kör mellan Körkarlens gata och Skälltorpsvägen var 15:e minut i rusningstid och var 30:e minut övrig tid. I rusningstid fortsätter varannan tur från Skälltorpsvägen till Tuve (Hinnebäcksgatan) via Skogaberg samma väg som linje 47 tidigare kört.

46 Backa - Tagene - Kärra – Gerrebacka, 140 Klareberg-Gerrebacka- Klareberg-Kärra

Linje 140 läggs ner. Du som reser mellan Gerrebacka och Kärra hänvisas till linje 46 som förlängs till Gerrebacka på morgonen på vardagar.

52 Skogome - Linnéplatsen

Linjen får ny körväg. Hållplatserna Brunnsbotorget och Anekdotgatan dras in i båda riktningar för linjen men istället kör bussen till hållplats Tingstadsvass och nya Minelundsvägen.

142 Backa - Volvo Torslanda

Linjen får ny körväg. Linjen kör via Volvo TA/IAC till John Bunyans väg . Från att ha slutat vid Volvo Torslanda TK så fortsätter linjen nu in i området och kör via TA/IAC till John Bunyans väg som blir ny ändhållplats.

Linjen får också fyra nya avgångar på eftermiddagen.

143 Backa - Svingeln

Nya linje 143, kör mellan Körkarlens gata och Svingeln via Tingstadstunneln. Linjen kommer att köra var 10:e minut på vardagar mellan klockan 06:00-09:00 och 15:00-19:00.

Rosa express Billdal-Nordstan-Gerrebacka

Rosa express blir linje X2 och stannar inte vid hållplats Nordstan. X2 får en ny körväg direkt mellan Hjalmar Brantingsplatsen och Operan. Linjen får ändrad tidtabell. Det blir färre turer som kör mellan Skintebo och Snipen i högtrafik.

B/K

LITE LOKALT
Lite Lokalt.se

Kärra Burgers vid Klarebergsmotet

Succé för Kärra Burgers

I slutet av förra månaden öppnades Kärra Burgers och det blev succé direkt. Det var rena anstormningen av nyfikna, förväntansfulla och hungriga kunder som passade på att testa Kärra Burgers. Och de blev inte besvikna. Tvärtom.

- Fantastiskt roligt att det kom så många på själva öppningen och att alla tyckte om vårt nya koncept säger Diba Saffari, en av ägarna till Kärra Burgers.

Diba Saffari framför menyn.

Att Kärra Burgers öppnade var precis vad främst Kärraborna behövde. Det har länge saknats ett ställe där man köpa riktigt bra och goda hamburgare. Nu finns det på plats.

De som redan hunnit besöka Kärra Burgers har bara lovord.

- De bästa hamburgaren jag ätit på länge, säger en kund som Lokal tidningen pratade med.

Företaget är familjeägt. De brinner för konceptet med hamburgare. Diba själv slutade sin tidigare fasta anställning för att ta sig an den här utmaningen.

- Det kändes rätt att satsa på det här och jag och hela familjen står bakom vårt nya koncept, säger Diba.

Bara hemlagat på menyn

Innan de startade Kärra Burgers så la de mycket tid på att provlaga och testa olika smakkombinationer för att kunna ta fram en meny som de tror skulle gå hem hos många Familjen fastnade för att satsa på högrevshamburgare. Svensk högrev som mals direkt på plats i Kärra Burger och formas till hamburgare. Det är kvalitet rakt igenom.

- Vi lagar all maten själva på plats, utan mellanhänder och kan verkligen stå för ordet hemlagat, säger Diba.

Utan tvekan är det ett vinnande koncept Kärra Burgers står för. Med goda, fräscha hamburgare av högsta kvalitet.

Brödet beställer de från en lokal bagare i Göteborg, som levererar det färskt varje dag.

Det finns i nuläget fem olika högrevsburgare att köpa. Alla lika goda. Tar man menyn så får man också dricka och supergoda pommes till För cirka en hundring.

- Vi är så stolta över att vi lyckats få till en så bra meny som kunderna älskar. Det kommer att komma fler nyheter på menyn, säger Diba hemlighetsfullt.

På menyn finns kan man bland annat välja detta:

- **Kärra Classic**: Kärradressing, Krispsallad, picklad rödlök, ost och tomat.
- **Kärra Special**: Tryffelmajonäs, krispsallad, picklad rödlök och ost
- **Kärra Cheese**: Kärradressing, dubbel cheddar, gul lök, saltgurka, ketchup och senap.
- **Kärra Smokey**: BBQ-dressing, bacon, ost, gul lök och saltgurka.
- **Kärra Halloumi** vegetarisk: Kärradressing, krispsallad, tomat och gul lök.
- + Barnmenyn.

Är man sugen på en hel eller halv special så går det bra att inhandla det också

Förutom familjen som arbetar på plats så är det ytterligare cirka 6 personer som fått möjligheter att arbeta där.

- Vi har anställt folk från kärra och närområdet och det känns bra att vi kan bidra till att ge personer som bor i stadsdelen möjlighet att arbeta här.

Namnet Kärra Burgers hur kom det till?

- Vi tänkte att vi ska sätta en Kärra prägel på det och namnet tycker vi är klockrent

Kärra Special en av alla goda hamburgare som finns.

Interiören har byts ut för att ge ett mer välkomnande och varmare intryck Allt ser riktigt mysigt ut och kunderna kommer garanterat att trivas här och få en matupplevelse utöver det vanliga.

- Nu är det ju tyvärr pandemin så de flesta sitter inte här utan tar med sig maten, men det går självklart bra att sitta hos oss att äta. Med avstånd så klart. Vi är noga med att det hålls avstånd och att finns handsprit på plats.

Missa inte ett besök på Kärra Burgers.

Ni kommer att få en smakupplevelse utöver det vanliga.

Tack vare de goda hamburgarna och den trevliga personalen.

LEIF MARTINSSON

Årets bästa julklapp!

Träna gym, kondition och gruppträning på alla Sveriges STC-klubbar!

AKTIVERA KORTET NÄR DU VILL!
(inom 6 månader)

50% RABATT

10-kort
595 kr
Ord. pris 1190 kr

50% RABATT

Helårspaket
3 499 kr
Ord. pris 7009 kr

BONUSPAKET INGÅR
vid köp av helårspaket

VÄRDE 2 472 KR

30% RABATT

Halvårskort
1 919 kr
Ord. pris 2743 kr

ANVÄND FRISKVÅRDSPENGEN INNAN ÅRSSKIFTET!

STC BACKAPLAN , Backavägen 3 • 031 - 22 25 88 • backaplan@stc.se
STC SELMA Rimmaregatan 3 • 031 17 24 51 • selma@stc.se

Köp kort online: www.stc.se

Vackrare än så blir det inte.

Fiskhuset laddar för jul och nyår

Med både populära och goda sillinläggningar i fokus

Över ett år har gått sedan populära Fiskhuset öppnade sin nya butik på Selma Lagerlöfs Torg.
- Det har gått riktigt bra med tanke på pandemin som drog in i början av året. Vi ser många nya ansikten som letat sig hit och våra befintliga kunder finns kvar, säger Bert Hillberg, som tillsammans med dottern Evelina och svärsonen Alexander Freiholz äger butiken.

Bert är en äkta fiskhandlare. Redan 1976 började han sälja fisk på Selma Lagerlöfs Torg. Det gick alldeles utmärkt och tio år senare blev fiskbilen en butik på torget. Där har Fiskhuset huserat fram till för drygt ett år sedan då de flyttade de in i sin nya butik på Selma Lagerlöfs Torg. Med större ytor och arbetsmöjligheter.

- Den nya butiken har blivit ett lyft för hela verksamheten. För kunderna och för oss som arbetar här. Vi som arbetar här trivs väldigt bra.

Att handla här är en upplevelse. Så långt ögat kan nå ligger alla varorna snyggt och inbjudande upplagda glasdiskarna. Utbudet är imponerande. Till det kommer en duktig personal som kan det här med fisk och skaldjur. Trivselfaktorn i butiken är hög

Sillinläggningarna dominerar under Jul och Nyår

Med över 20 sorters fantastisk god inlagd sill så finns det mycket att välja på. Alla är nämligen lika goda.

- Vi säljer enormt bra av våra sillinläggningar under julen, säger Bert.

Storsäljarna är Löksillen, Farsillen och Kostersillen.

Underbara havskräftor är alltid rätt.

Drygt 20 sorters olika sillinläggningarna.

Fisken lockar alltid.

Julia och hummern.

Sillen ett måste under julen.

Smörgåstårtan är ljuvlig.

Lutfisk är given under julen.

Löjrom och annat gott.

Bland de nya favoriterna är det Brantevikssillen, Gin- och enbärssillen och årets nyhet Bloody Marysillen som utmärker sig.

- Löksillen är grunden för de flesta majonnässillar som görs, poängterar Bert.

Varför är inlagd sill så populärt?

- Jag tror att det beror på den tradition som finns med sill och inläggningar historiskt sett och det har gått i generationer. Vi märker också att den yngre målgruppen gillar de nya sorterna som vi tagit fram. Sen är sill vansinnigt gott och dessutom nyttigt...

Laxen står sig bra

Förutom sillen så är laxen populär bland kunderna inför både jul.

- Laxen i alla dess former står sig alltid, säger Bert.

Övriga skaldjuren är, liksom all god fisk, också populära i juletid. För att inte tala om den traditionella lutfisken som är ett måste för många.- Och löjrom och hummern är en given storsäljare inför nyår. Främst den amerikanska hummern som är mycket prisvärd.

All mat är hemlagad

Fiskhuset arbetar med de bästa råvarorna och lagar allt själva och här finns inga konserveringsmedel i varorna. Bland annat filear de all fisk, lägger in all sill, gör alla goda sallader, kokar kräftor och hummer, lagar delikatesser och dagens lunch.

- Det är hemlagat allting. Det är vi stolta över, och vi borgar för kvalitet.

Ta bara vår Jansons frestelse, den är supergod, och väldigt uppskattad.

Fiskhuset har nyligen fått serveringstillstånd. Det betyder att kunden kan sitta ner och äta något gott tillsammans med exempelvis ett glas vin.

- Det förgyller upplevelsen helt klart, även om det är svårt nu under pandemitiderna att ha för mycket folk i butiken. Men på sikt hoppas vi att det ska bli trevligt för våra kunder.

Här handlar du tryggt och säkert

För de som inte vill handla direkt i butiken på grund av covid-19 så har Fiskhuset infört en fin möjlighet som gör att du ändå kan handla tryggt och säkert här och som innebär:

Du kan via nätet hämta ett beställningsformulär eller ringa direkt till butiken. Då anger du också hur du vill betala; kort, kontant eller swish. När du ska hämta dina varor så kommer personalen ut med dem på utsidan, och de sista dagarna innan jul kommer de stå utanför butiken hela dagen för att lämna ut beställningar.

- Det är enkelt och smidigt och vårt sätt att se till att kunderna och vår personal är skyddade, säger Bert.

Perfekt läge

Fiskhuset har ett suveränt läge. Mitt på Selma Lagerlöfs Torg där kundrörelsen är stor.

- Vi är jättenöjda med att ligga här mitt i smeten. Bättre plats kunde vi inte få, säger Bert som ser hur torget hela tiden utvecklas och att Backa växer så det knakar med nya bostäder, vilket betyder fler kunder till torget.

Under de kommande högtiderna så väntas det som alltid bli full fart med kunder som mer eller mindre vallfärdar Fiskhuset.

- Det är mycket glädjande att det är så många som vill handla hos oss. Vi ser att flera som flyttat från Backa kommer tillbaka hit och vill handla av oss och det värmer förstås extra gott, säger Bert.

Fiskhuset med sitt gedigna hantverk inom fisk och skaldjur är garanti för en smakupplevelse utöver det vanliga.

Stans bästa fiskhus är ingen överdrift.
Med det bästa som havet har att erbjuda.
Med högsta kvalité rakt igenom på alla varorna.
Och med sin trevliga och kunniga personal..

LEIF MARTINSSON

Fotnot: Fiskhuset finns också på Stenungs Torg, inne på Ica Maxi i Torslanda, samt med fiskvagn i Påvelund.

Tomten

Mycket gott att välja på.

Lunch lockar.

Räkorna ett måste.

Marieholmstunneln är klar och öppnad för trafik. Foto: Trafikverket.

Marieholmstunneln är klar och öppnad

Marieholmstunneln är färdig och trafiköppning sker den 16 december.

Tunneln är ett nytt alternativ för dig som biltrafikant när du ska ta dig mellan Hisingen och fastlandet. Marieholmstunneln är bäst att använda för resor i öst-västlig riktning:

- när du kör sträckan E20–Lundbyleden
- när du kör sträckan E6 norrgående (Kungälv)–E20
- när du kör sträckan E45 Götaleden–Lundbyleden

Våra prognoser gör gällande att drygt 50 000 fordon kommer att passera genom Marieholmstunneln varje dygn

Marieholmstunneln är en del av Västsvenska paketet.

WWW.TRAFIKVERKET.SE

Fakta: Marieholmsförbindelsen

Marieholmsförbindelsen knyter ihop Hisingen och Göteborgs hamn med centrala Göteborg och övriga Sverige och kommer att underlätta för hundratusentals människor varje dag. Du tar dig lättare till jobbet eller skolan, transporter kommer smidigare fram, trafiksystemet blir mindre sårbart och mer gods kan flyttas över från väg till järnväg.

Marieholmsförbindelsen är en av många pusselbitar som gör det möjligt för Göteborg att klara dagens och morgondagens trafikutmaningar.

Förbindelsen består av Södra Marieholmsbron, en ny järnvägsbro med gång- och cykelbana över Göta älv, och Marieholmstunneln, en ny vägtunnel under älven. I anslutning till tunneln har vi också byggt två nya trafikplatser i flera plan.

... och 2022 stänger Tingstadstunneln

Tingstadstunneln drar ett tungt lass i Göteborgs trafiksystem. Tunneln dimensionerades ursprungligen för 80 000 fordon per dygn. I dag är den siffran långt över det: 125 000 fordon passerar genom tunneln varje dygn. Med Marieholmstunneln i bruk kommer den gamla trotjänaren att avlastas, men bara till en nivå strax under ursprunglig maxkapacitet. Dessutom är Tingstadstunneln 52 år gammal.

Bertil Hallman är trafikanalytiker på Trafikverket och håller nu på att förbereda för de arbeten som väntar Tingstadstunneln.

– Glädjen med Marieholmstunneln blir tyvärr inte långvarig. 2022 är planen att dra igång med arbeten i Tingstadstunneln men vissa förberedande arbeten kommer att ske redan nästa år, säger Bertil Hallman är trafikanalytiker på Trafikverket till Göteborgs Posten.

De kommande arbeten syftar till att förlänga tunnelns livslängd.

I dagsläget är det bara ett körfält vid Leråkersmotet mot E6 norrut. Där ska ett nytt körfält byggas under nästa år. Det kommer att behövas när arbetena i Tingstadstunneln genomförs. Då kommer inte de som färdas på Lundbyleden att kunna köra ner i Tingstadstunneln utan hänvisas istället till Marieholmstunneln. Där krävs då den extra kapaciteten ett nytt körfält ger.

Från fredag 22 april 2022 stängs ett tunnelrör av i Tingstadstunneln. Från och med följande måndagsmorgon kommer trafik i båda riktningarna gå genom ett tunnelrör. Det arbetet hade inte varit möjligt att genomföra om inte Marieholmstunneln funnits på plats.

– Nej, för det behöver vi Marieholmstunneln. Det här har vi väntat på i många år, säger Bertil Hallman.

Förlänger Tingstadstunnelns livslängd

Precis som Älvsborgsbron genomgår ett stort underhållsarbete nu så har även Tingstadstunneln nått en punkt i livet där stora åtgärder krävs för att hålla tunneln i gott skick även framåt. De kommande arbeten syftar till att förlänga tunnelns livslängd.

Beril Hallman till GP:

– I det stora stoppet som kommer nu kommer vi jobba i över ett och ett halvt år i tunneln. Det handlar både om rent underhåll av betongdelar, att se över säkerhetssystem och miljösystem. Det finns miljökrav i dag, till exempel kopplat till dagvattnet, som tunneln inte uppfyller. Vi kommer också förbättra saker som belysning och ventilation

B/K

Allt och lite till

Brf Dunungen, Selma Stad

En helt ny verklighet växer fram i Selma Stad. Ett levande kvarter med rikligt serviceutbud – lika nära natur som stadspuls. Här kan du leva en bekvämare vardag i nybyggd lägenhet. Inhandla fredagsbuketten utanför dörren.
Se en teaterföreställning på det nybyggda kulturhuset.
Smita ner till konditoriet och handla surdegsfrallorna i pyjamas. Eller varför inte duka upp söndagsmiddagen på balkongen? Här finns allt. Och lite till.

Försäljningen startar i januari. Anmäl intresse och gå med i Riksbyggen Förtur på **riksbyggen.se/dunungen**

Nyfiken?
Kontakta säljare Margareta Josefsson för mer information
033-20 25 63, margareta.josefsson@riksbyggen.se

Riksbyggen utvecklar, förvaltar och förbättrar rummen du bor och arbetar i, med fokus på en hållbar framtid.

Riksbyggen
Rum för hela livet

SELMA LAGERLÖFS TORG

Var rädda om varandra!

God Jul!

LIVSLUST

031-366 90 97 | 031-366 91 70

- Vill hälsa alla gamla och nya besökare en riktigt God Jul och Gott Nytt spännande År 2021.
- Tillsvidare hittar ni oss på Selma Lagerlöfs torg varje fredag (ej röd dag). Kl 11-13. Kom för en pratstund el. bara för att det är roligt att ses och kanske träffa någon som ni inte sett på länge.
- Nu får vi hjälpas åt att peppa varandra och sprida lite lust och glädje runt omkring oss.
- Man kommer och går som man vill. Vi ses!

KRONANS APOTEK

0770-22 20 30

- Du ringer in, vi kommer ut
- Vi vill att du ska känna dig trygg när du handlar hos oss på Kronans Apotek. Om du vill undvika att gå in på apoteket kan du nu istället ringa till oss och beställa apoteksvaror för avhämtning utanför.
- Telefonnummer 0770-222030. Ringklocka finns på utsidan. Vi har öppet som vanligt.

AFRODITE BEAUTY – SELMAS NAILS

Tel. 0730-93 20 15

- Njut av våra fantastiska erbjudanden:
- 5 för 1 på nagelbehandling
- 30% rabatt för ögonfransförlängning
- Behandling från nyutbildad
  Gellack fr. 99kr och nagelförlängning fr. 149kr.
- För behandling av nyutbildad, boka på bokadirekt.se/places/afrodite-beauty--16401

SUSHI K

Tel. 031–52 91 99

- Take Away!
- Öppettider:
  Mån–Fre 11–20
  Lör 12–20
  Sön ..... Stängt
- Håll avstånd.
  Vi har handsprit.

HEMKÖP

hemkop.se

- **Klubbpris – 5:-/st**
  Sill, Garant, flera sorter
  (220/110-220g) Max 3 köp/hushåll/vecka 51
- Öppettider, alla dagar 7–22
- Priserna gäller v 51, 2020 med reservation för ev slutförsäljning och tryckfel. Lokala avvikelser kan förekomma.
- Välkomna!

SELMAS PIZZERIA

Tel. 031–58 22 18

- Take Away!
- Öppet:
  Mån–Fre 11–21
  Lör–Sön 12–21
- Samma goda smak och kvalitet sedan 30 år tillbaka!

FRANSKA SKAFFERIET

Tel. 031–77 43 900

- Take Away!
- Kök & Catering
- Lunch, öppet måndag – fredag 11 – 15
- info@franskaskafferiet.se

SALONG INFINITY

Tel. 031 - 52 43 00

- Vi håller avstånd, använder varannan stol och har visir på oss, allt för er och vår trygghet.
- Boka tid på salonginfinity.se
- Varmt välkomna önskar Hilda, Sofia, Rickard, Sandra och Barbro!

MJ GULD

Tel. 031–52 18 30

- Fina smycken till jul från Edblad
- Guld köpes!
- Batteribyte från 80kr!
- Öppet mån-fre 10-18, lör 10-14
- Handla tryggt hos oss!
  Håll avstånd och var rädda om varandra. Välkomna och god jul!

SELMAS OPTIK

031-28 80 00

- Boka tid säkert på tel. 031-28 80 00.
- Drop-in synundersökning torsdagar.
- Fortsatt Gratis Synundersökning av Leg. Optiker (gäller vanlig synundersökning för glasögon).
- Just nu många snygga, nyinköpta bågar till fina julpriser.
- Selmas Optik önskar God Jul och Gott Nytt År!

PÄRLA PIZZERIA

Tel. 031–58 34 84

- Take Away!
- Öppet:
  Mån–Fre 11–21
  Lör–Sön 12–21
- Varmt välkomna!

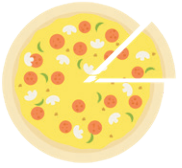

BLOMGÅVAN

031-742 79 00

- Du kan beställa blommor hos oss per telefon, 031-7427900. Eller mail: blomgavan@hotmail.com
- Du kan betala med swish: 123629767.
- Om du vill servar vi dig utanför butiken.
- Vi har hemleverans.
- Vi använder visir i butiken, vi håller avstånd, handsprit finns tillgängligt, endast 4 kunder i butiken samtidigt.
- Vi önskar er alla en fin och kärleksfull jul!

FISKHUSET

031-58 10 79

- Du vet väl att du kan hämta dina varor på utsidan av butiken?
- Ring oss så hjälper vi dig. Vi vill att du ska känna dig trygg när du handlar på Fiskhuset!
- En annorlunda jul i dessa konstiga tider, MEN VÅRA SILLAR BESTÅR! Låt god mat förgylla din jul.
- Se öppettider, utbud och kontaktuppgifter på fiskhuset.se

selmalagerlofstorg.se | @selmalagerlofstorg

SELMASTAD
fylld av liv

KYRKOSPALTEN

Juletider

Ringen, i klockor, ja ringen. När juldagsmorgon glimmar. Stilla natt. Många är julsångerna som vi älskar. Under advents- och jultiden brukar kyrkorna vara välbesökta. Vi söker gemenskap, närhet, längtar efter att få återuppleva barndomsminnen, längtar efter att för ett ögonblick glömma livets jäkt och bekymmer.

I år är allt annorlunda. Inga välfyllda kyrkor, ingen trängsel i julhandeln, inga luciatåg, inga julkonserter, inga stora kalas. Märkligt och förvirrande, som om någon har stannat tiden.

Var och en får ta ställning: Vad är viktigt, viktigast för mig? Den som bestämmer sig för hälsan förbereder sig på jul utifrån det. Den som bestämmer sig för familjen eller vännerna tar ett annat beslut. Den som helst vill resa bort får antagligen hitta ett alternativ.

För Maria och Josef var det viktigaste att hitta ett ställe att vara på när Jesusbarnet skulle födas. Helst hade de velat vara hemma, eller åtminstone i ett hotell eller en sjukstuga. De fick ha fördrag med ett skjul, ett stall. Inte rent, inget varmt och rent vatten, ingen barnmorska, men det var i alla fall varmt.

Herdarna på fältet som vaktade sina får var antagligen trötta och hungriga, kanske lite uttråkade, kanske frös de i denna heliga natt. Vad var viktigt för dem? Vad drömde de om? Jag tror att de längtade efter en bättre värld. De ville leva i en värld där det fanns rättvisa, där det fanns tillräckligt med mat, där det fanns medicin, där det fanns tid och möjlighet att inte bara arbeta utan också vara med dem som de älskade, med tid att leka med barnen.

Också denna första jul var mycket annorlunda. Inget var som det skulle varit. Men det blev jul. Jesus föddes. Änglarna kom med bud om att frälsaren var född. Deras sång spred hopp och tillförsikt om en bättre värld som var på gång att bli verklighet.

Att världen blir bättre och bättre önskar sig de flesta människor, här i Backa, i Kärra och på Hisingen, lika väl som i resten av världen. Alla önskar vi oss och varandra frid och fred, ett liv utan hot och våld, ett samhälle där det finns mat och bostad, skola och medicin för alla, och ett liv fullt av kärlek och omtanke.

Det blir jul också i år. Och kyrkklockorna ringer. De kallar till bön och gudstjänst. De sprider hopp och ett löfte om framtiden.

En fin adventstid och God jul
önskar

ANDREA SCHLEEH
KYRKOHERDE I BACKA PASTORAT

Även små annonser syns!

Boka din:
Leif Martinsson,
0733–48 72 14

Stormköket är årets julklapp 2020

Utnämningen från HUI Research är gjord med tanke på hur våra liv förändrats sedan coronapandemin drabbade oss.

– 2020 har ju verkligen varit ett år då vi har förändrat våra beteenden i hur vi träffas och vi har vistats alltmer ute i naturen för att kunna träffa våra nära och kära, Sophie Nilsonne, analytiker vid HUI till Aftonbladet.

HUI motiverar julklappen genom att skriva att utomhustrenden har accelererat och besöken på vandringsleder och fjälltoppar har slagit nya rekord.

"Semestern blev till svemester och restaurangmåltider med vin ersattes med stormköksmiddag och termoskaffe. 2020 var året då svenskarna återupptäckte den svenska naturen och stormköket representerar därför den, på många sätt märkliga, tid vi lever i." skriver de i ett pressmeddelande.

B/K

Grattis till Selma Lagerlöfs Center

Selma Lagerlöfs Center vann anrika Design S – Swedish Design Awards 2020 i kategorin Inredningsarkitektur.

Huset är byggt med fokus på återbruk - materialmässigt och möbelmässigt. 92 procent av inredningen är av återvunnet material. Ansvariga för formgivningen är White Arkitekter. Ur juryns motivering: "Den återvunna inredningen på Selma Lagerlöfs center är mer än en interiör i en byggnad. Projektet sänder en tydlig signal in i samtiden och stakar ut den fortsatta vägen för både en hel bransch och för samhället.

Juryns motivering:

Den återvunna inredningen på Selma Lagerlöfs center är mer än en interiör i en byggnad. Den förkroppsligar cirkulära materialflöden genom ett konsekvent och kreativt omtänk, och visar hur välkomnande och attraktiva interiörer och miljöer kan åstadkommas med 92 % återbruk – ett konststycke idag. Med en färgtonalitet som vågar ta plats, knyts variationerna samman i det återvunnas former och uttryck. Projektet sänder en tydlig signal in i samtiden och stakar ut den fortsatta vägen för både en hel bransch och för samhället.

B/K

Extra bidrag till bidragsgodkända föreningar på grund av Covid-19 2020!

Idrotts- och föreningsnämnden har beslutat att fördela ytterligare 40 miljoner till Göteborgs föreningsliv för att underlätta under pandemin.

Samtliga bidragsgodkända föreningar som beviljats aktivitetsbidrag, lokalbidrag och särskilt driftsbidrag under 2020 ska få extra bidrag utbetalda i slutet av december 2020.

• Alla föreningar som beviljats lokalbidrag 2020 får ett extra lokalbidrag till.• Alla pensionärsföreningar som beviljats aktivitetsbidrag 2020 får både vårens och höstens summa igen.

• Alla barn- och ungdomsföreningar som beviljats aktivitetsbidrag för våren 2020 får vårens summa igen.

• De föreningar som har särskilt driftsbidrag för sina anläggningar får en extra summa.Efter idrotts- och föreningsnämndens sammanträde den 15 december påbörjas utbetalningarna av bidragen.OBS! Detta sker automatiskt och föreningarna behöver inte göra någonting.

B/K

KÄRRA CENTRUM

Handla julsäkert i Kärra Centrum! Hos många av verksamheterna i Kärra kan du handla på ett bra och säkert sätt. Handla ansvarsfull och tänk på att hålla avstånd, tillsammans håller vi torget levande.

God Jul önskar handlarna i Kärra Centrum!

Supporta dina Locals!

FOLKTANDVÅRDEN
Tel. 010–441 81 70

- Ta hand om ditt leende under Jul & Nyår!
- Borsta tänderna med två centimeter flourtandkräm två gånger om dagen och glöm inte att låta din tänder vila minst två timmar mellan måltiderna.
- God Jul och Gott nytt önskar Folktandvården Kärra!

KÄRRA CAFÉ & KONDITORI
Tel. 031–57 59 90

- Swisch / Take away / Handla utanför butiken / Paketinslagning
- Förbeställ på mail och vår Facebook
- Vi är inte fler i butiken och vi ser till att hålla avståndet.
- Det finns alltid sprit i affären som vi uppmanar våra kunder att använda. Vi städar ofta och försöker säkra hygienen i lokalen.
- Extra Julerbjudande: Smörgåstårta räk & lax - 55 kr per bit Ord pris 62kr per bit.

ICA SUPERMARKET KÄRRA
Tel. 031–57 73 70

- Genom enkla saker som att hålla avstånd, julhandla i god tid och handla ensamma så kan vi alla bidra till minskad risk för smittspridning.

  Det är enkla sätt att ta sitt samhällsansvar och det vill vi uppmuntra till, så mycket vi kan.

  Vi vill ju att julen ska vara trygg och när vi handlar med hänsyn blir julen tryggare. För alla.

BLOMMIGA BUTIKEN
Tel. 031–57 17 46

- Handla säkert hos oss i jul!
- Mån-Fre 10-19 • lör-sön 10-15 Julafton 10-13 • Juldagen och Annandagen Stängt • Nyårsafton 10-15 • Nyårsdagen och 2 januari Stängt 6/1 Stängt
- Välkomna in till oss önskar tomtenissarna Emma, Marie, Sara och Sofia
- Följ oss gärna på Instagram @blommigabutiken

CANDY
Tel. 031–57 99 88

- Köp andelar på Candy.
- Nu är alla fotbollsligorna igång! Vi kommer att ha andelar varje dag på Stryk, Europa och Topptipset.
- Hos oss handlar du säkert! Vi har avståndspekare och handsprit i butiken.
- Öppet alla dagar – Välkomna in!

KÄRRA PIZZA & GRILL
Tel. 031–57 40 30

- Öppettider:
  Mån–Tor 11–21
  Fre 11–22
  Lör 12–22
  Sön 12–21

KÄRRA KÖK & BAR
Tel. 031–57 59 00

- Veckans erbjudande – Ny rätt varje vecka!
- Öppet Må stängt • Ti–To 16–22 • Fr 16–01 • Lö 13–01 • Sö 13–21
- Tel: 031–57 59 00
- Vi finns på Facebook!

KÄRRA HÅRTEAM
Tel. 031–57 18 99

- Välkommen!
- Set, Eva-Lena och Lena
- Mån-Fre 09.30-18.00 Lördag 09.00-13.00

APOTEKSGRUPPEN
Tel. 031–57 18 40

- Välkommen!
- Kärra 031-57 18 40
- Tuve Torg 073-441 67 92
- Mån-Fre 08-19 Lördag 10-14 www.apoteksgruppen.se

ICA SUPERMARKET | BLOMMIGA BUTIKEN | KÄRRA PIZZERIA & GRILL | CANDY | KÄRRA KÖK & BAR
KÄRRA HÅRTEAM | KÄRRA CAFÉ & KONDITORI | APOTEKSGRUPPEN | FOLKTANDVÅRDEN

Gilla oss på Facebook! @karracentrum | www.karracentrum.com

FÖRVALTAS AV GÖTEBORGSLOKALER – VARDAGSNÄRA TORG I HELA GÖTEBORG

Stefan "Pinge" Jungegård

Stefan "Pinge" Jungegård. Foto: www.backadalen.nu

IBF Backadalens Stefan "Pinge" Jungegård

En fantastisk föreningsmänniska

Under december passade Hisingsidrottens nätverk på att hylla en fantastisk föreningsmänniska, IBF Backadalens Stefan "Pinge" Jungegård som här svarar på några frågor.

Vad är det bästa med föreningslivet?

Att vara med och engagera sig i en verksamhet som bygger på ideella krafter utan eget vinstintresse. Att vara delaktig i att utveckla en verksamhet och se glädjen hos alla ungdomar som får bedriva sin idrott genom alla föreningar med dess fantastiska ledare och förtroendevalda.

Vilket är ditt bästa idrottsminne?

När IFK Göteborg vann UEFA Cupen 1982.

Inom innebandyn var det när vår förenings (IBF Backadalen) spelare Anders Hellgård, valde att sluta med ishockeyn och satsa fullt ut på innebandyn. Fantastiskt att därefter fått följa hans resa från Backadalen till Pixbo Wallenstam och vidare till landslaget och också utsedd till en av världens bästa innebandyspelare genom tiderna.

Vem i föreningslivet skulle du vilja hylla?

Kan inte välja någon utan vill istället hylla samtliga fantastiska föreningsledare och förtroendevalda personer ute i våra klubbar som ideellt lägger ner en otroligt massa tid på att utveckla föreningar och lag som kan fostra våra barn och ungdomar att bli inte bara bra spelare utan även får lära sig att fungera i grupp och visa hänsyn och ta ansvar!

Ett stort HURRA till er alla! Ni/vi är ovärderliga för samhället och framtiden.

Hisingsidrottens nätverk tackar Pinge för det engagemanget.

Backa/Kärra Lokaltidning och många andra kan bara stämma in.

B/K

Padelfeber råder i landet

Nu öppnar Padel United i Bäckebol

■ Padelsporten har blivit mäkta populär i Sverige. Såväl nya hallar som fler spelare har ökat lavinartat de senaste åren. I december öppnar Padel United Bäckebol på Transportgatan 37 med 15 banor. I januari öppnas ytterligare 17 banor i tvillinghallen på Transportgatan 17.
- Det känns oerhört spännande med öppningen här i Bäckebol, ett område med stor potential som vi tror mycket på, säger en av ägarna Rikard Hellqvist.

Att det råder padelfeber i hela landet är utom allt tvivel. Sporten passar dom flesta och är väldigt kul att spela. Behovet av fler hallar är stort. Det är en av anledningarna till att Padel United öppnar i Bäckebol. - Jag och min bror är helfrälsta på att spela padel och vi upptäckte snabbt att det oftast var fullbokat i hallarna där vi höll till och då anade vi att det såg likadant ut i övriga Sverige. Precis så såg det ut. Brist på hallar är det och fler aktörer är på väg in på marknaden med att bygga padelhallar. Padel United i Bäckebol är en av dom. - Padel växer enormt och jag är övertygad om att vi ligger rätt i tiden med den här satsningen i Bäckebol.

Inför öppningen i Bäckebol jobbas det för högtryck för att iordningställa allt. Här finns förutom banor i världsklass, även en shop med allt du kan tänka dig i form av padeltillbehör, drick, bars, hyrrack och bollar samt en lounge. Ja, allt man behöver för att trivas och få spela padel. Padel United Bäckebol vänder sig till alla, Unga som äldre.- Det finns inga begränsningar utan hit är alla hjärtligt välkomna, säger Rikard.

När det har rullat igång i Bäckebol finns planer på att ordna tävlingar och andra arrangemang.- Vi har stora möjligheter med två stora perfekta lokaler med massor av padelbanor och andra utrymmen som det går att göra intressanta saker med för kunderna, säger Rikard.

Varför just Bäckebol?

- Fastighetsbolaget Castellum hade två lokaler här som passade utmärkt för just padel. Viktigt var också att takhöjden (12 meter(var rätt så det var inte så mycket att fundera på utan vi slog till på båda lokalerna, säger Rikard.

32 banor är mycket. Finns det underlag för det?

- Ja, vi tror stenhårt på att det finns gott om kunder i närområdet och även utanför. Läget i Bäckebol är ganska unikt med IKEA och Bäckebol köpcenter som dragplåster.

En annan viktig faktor är att det finns gott om parkeringsutrymme och det är gratis att stå där. Tar man inte bilen så fungerar det utmärkt att ta bussen som stannar på Transportgatan väldigt när Padel United.

Med Padel United i Bäckebol så ökar möjligheterna till att fler får möjligheter att spela på banor i världsklass.

Nämnas ska att alla banorna blir panorama med mondogräset som används på WPT.

Räkna med att det blir padefeber i Bäckebol framöver.

LEIF MARTINSSON

För mer information och bokning: www.matchi.se

FAKTA
Padel i korthet

Padeltennis – eller bara padel – är en sport på snabb frammarsch. Padel spelas på en 10 x 20 meter stor bana med ett nät i mitten och tre meter höga väggar runtom banan.

Spelet inleds med en serve, där spelaren studsar bollen i marken och slår ett underarmsslag som ska landa i rätt ruta. Därefter är spelet igång. Spelaren kan sedan välja om den vill slå bollen på volley eller låta den studsa. När bollen studsat i marken kan den dessutom studsa i väggen innan den returneras till motståndaren. Skulle bollen däremot slå i väggen innan den studsat i marken är den ut och därmed död. Spelet pågår till dess att bollen studsat två gånger i rad på banan eller en spelare slagit ut eller i nät.

Padel spelas i dubbel och poängräkningen är samma som används i tennis; 15, 30, 40 och game. Sex games utgör ett set och de flesta matcher spelas i bäst av tre set.

Antalet padelbanor i Sverige ökar snabbt.

Mer information:www.padeltennis.se

Folkspels vd:

ISTVAN – EN RIKTIG HJÄLTE

■ Det finns eldsjälar överallt i vårt föreningsland.
Sedan har vi ideella personer som det är svårare att sätta ord på.
Som Istvan Hanyecz – en enastående och unik vardagshjälte.

Hjälten Istvan Hanyecz.

Sedan i våras har ideella Folkspel en utmärkelse som heter Månadens Föreningshjälte. Den ingår i Årets Eldsjäl, då vi varje vår anordnar en gala där Årets Eldsjäl i olika kategorier utses och välförtjänt får skina för en kväll.

Naturligtvis är alla som från början är nominerade unika ledare och vardagshjältar. Men det finns givetvis hur många ytterligare som helst, vilka aldrig eller sällan får den uppmärksamhet de förtjänar. Sedan vet jag att stå i centrum inte är deras drivkraft i sammanhanget. Deras belöning är att göra något meningsfullt och viktigt för andra.

Med Månadens Föreningshjälte vill vi åtminstone lyfta fram några fler och de som hittills tilldelats utmärkelsen är fantastiska förebilder var och en för sig.

Folkspels vd Hans Sahlin. Foto: www.folkspel.se

Sedan kan jag inte låta bli att känna lite extra för den herre som utsågs i november.

Snart 74-årige Istvan Hanyecz kom till Sverige från Ungern i början av 90-talet och är nu, tillsammans med hustrun Etelka, på väg hem till sitt moderland. Genom åren har han betytt allt för göteborgsföreningen Kärra KIF.

Med allt vad det innebär från tvätt till att sälja lotter. Föreningen uppskattar att Istvan lagt ner 25 000 ideella timmar på sin klubb. Lek med tanken att priset för de ovärderliga insatserna landar på 200 kronor i timmen.

Hur mycket det blir totalt?

Fem miljoner kronor…

Nu är Istvan som sagt en engagerad eldsjäl utöver det vanliga, en sådan tar inte betalt…

Vi ska också ha med oss att denna hjälte har en medfödd polioskada och har genomgått en tuff strålbehandling mot cancer.

Inför avresan skickade Istvan en hälsning till oss på Folkspel för den i sammanhanget blygsamma uppskattning han fått.

Det är vi som å föreningslivets vägnar ska tacka för allt du bidragit med.

HANS SAHLIN, VD FOLKSPEL

Fullknökat med grymt goda sillar!

PASSA PÅ!

Handskalade räkor 280g
98:- (ord pris 119:-)

Egengravad lax
i bit 39,90 kr/hg | skivor 49,90 kr/hg

Norra Europas godaste Janssons frestelse...
49:-

Lutfisk
99:-/kg

Varmrökt lax - rökt på Selma Lagerlöfs torg!
Sweet chili/sesam eller julig apelsinsmak
39,90 kr/hg

FISKHUSET
FRÅN HAV TILL BORD

Vi gör vad vi kan för att du ska kunna handla tryggt även i dessa märkliga tider. Vi begränsar antalet kunder som är inne i butiken samtidigt. Ett beställningsformulär finns på vår hemsida eller att hämta i butiken, och möjligheten att hämta utanför butiken finns för den som inte vill gå in. Med god mat och råvaror av fin kvalitet hoppas vi att det kan bli lite julstämning även i mindre sällskap!

Glöm inte bort nyår i julstressen. Årets nyårsmeny är så fin, och kan beställas till 2 personer eller fler.

Selma Lagerlöfs torg

Öppet: v51 tis-fre 10-18, lör 10-15 • v52 mån-tis 10-18, ons 9-18 • 24-28/12 Stängt • v53 tis-ons 10-18, tor nyårsafton 9-13
Ordinarie öppettider: tis-fre 10-18, lör 10-15

FISKHUSET.SE

SELMA LAGERLÖFS TORG | STENUNGS TORG | ICA MAXI TORSLANDA | FISKVAGNEN PÅVELUND

19-20 DEC

hjälper vi dig att slå in fina julklappar när du handlar hos oss

HANDLA MED OMTANKE ♥

backebolcenter.se

INREDNING | MAT | HEM & TRÄDGÅRD | ELEKTRONIK
ZOO | SKÖNHET | KLÄDER & SKOR | SPORT & FRITID

BÄCKEBOL

Stadsdelsförvaltningen Norra Hisingen ett minne blott när Göteborgs Stad får ny organisation 2021

Vid årsskiftet 2020/2021 får Göteborgs Stad en ny organisation. Stadsdelsförvaltningarna och social resursförvaltning ersätts med fackförvaltningar. Du som får stöd och service idag kommer att fortsätta få det som vanligt efter årsskiftet. Verksamheterna finns kvar för dig och flyttar inte.

Under omorganisationen är det ledning och administration som flyttar till nya huvudkontor. Verksamheterna som ligger i de olika stadsdelarna idag kommer att vara kvar.

Syftet med omorganisationen är att på sikt kunna skapa en mer likvärdig och effektiv välfärd. Oavsett förutsättningar, bakgrund och var i kommunen man bor, ska människor få en god och likvärdig service.

Stadens medarbetare kommer att ha samma telefonnummer efter årsskiftet som de har idag. E-postadresser kommer dock att ändras. Du kommer att kunna nå dem på deras gamla e-postadress fram till slutet av april 2021.

När stadsdelsförvaltningarna ersätts av fackförvaltningar, kommer du precis som tidigare kunna vara delaktig i frågor som rör dig i din vardag. Du hittar mer information på goteborg.se/paverka.

Göteborgs stads nya förvaltningar

De sex nya förvaltningarna utgår från målgrupper som har behov av stadens tjänster:

- Förvaltningen för funktionsstöd
- Äldre samt vård- och omsorgsförvaltningen
- Socialförvaltningen Centrum
- Socialförvaltningen Hisingen
- Socialförvaltningen Nordost
- Socialförvaltningen Sydväst

Vissa verksamheter kommer att föras över till fackförvaltningar som redan finns idag:

- Medborgarkontoren förs över till förvaltningen för konsument- och medborgarservice
- Kulturhusen förs över till kulturförvaltningen
- Kulturskolan förs över till grundskoleförvaltningen
- Tillståndsenheten förs över till miljöförvaltningen

Stora delar av de som arbetar inom området måltid, lokalvård och vaktmästeri förs över till grundskoleförvaltningen och förskoleförvaltningen

De sex nya förvaltningarnas huvudkontor kommer att ligga på dessa adresser:

- Nämnden för funktionsstöd, huvudkontor: Selma Lagerlöfs torg 2
- Socialnämnden Centrum, huvudkontor: Skånegatan 9A
- Socialnämnden Hisingen, huvudkontor: Vågmästaregatan 1A
- Socialnämnden Nordost, huvudkontor: Förstamajgatan 2A
- Socialnämnden Sydväst, huvudkontor: Zirkongatan 7
- Äldre samt vård- och omsorgsförvaltningen, huvudkontor: Zirkongatan 7

Inflyttning till huvudkontoren sker första kvartalet 2021. Stadsdelskontoren kommer inte att finnas kvar.

Mer information

Vill du veta mer om omorganisationen? goteborg.se/nynamndorganisation2021

Källa: Göteborgs stad.

B/K

Fr v Jessica Andersson, P4 Göteborgs reporter och Camilla Wikander.

Göteborgs Stads resursförvaltning gör ett viktigt arbete med dopingsförebyggande insatser

Resursförvaltningen har sedan flera år startat upp ett lokalt dopingsförebyggande arbete i Göteborg, där fokus är att förebygga personer som börjat att använda dopningsmedel.

Metoden handlar om 100 procent ren hårdträning.

- Vi har en samverkansgrupp som träffas cirka 5-6 gånger om året och som består av representanter från Idrott och förenings förvaltningen, Kristinedal, Fysiken, Fitness 24 Seven, Friskis och Svettis, Nordic Wellnes, samt Mini-Maria från behandlingsgruppen, säger Jessica Andersson utvecklingsledare ANDTS-förebyggande, Social utveckling/ Kunskapskällar`n.

Det som är speciellt med detta arbete är att det även bedrivs nationellt och att initiativet kom från gymkedjorna att man ville göra vad man kunde för att gymmen skall vara så hälsosamma och trygga som möjligt.

Arbetet består i att gymmen skall ta ställning i att de inte vill att någon besökare skall dopa sig, ha en drogpolicy och handlingsplan, samt utbilda personalen i frågan.

- Vi har en grundutbildning som vi kör varje år, där även kosttillskott ingår som en del i utbildningen.. Sedan erbjuder vi även en fördjupningsutbildning, säger Jessica.

Gymmen som har tagit ställning, har en policy och handlingsplan samt skickar personal regelbundet på utbildning bli diplomerade enligt metoden 100 procent ren hård träning.

I dagsläget är Kristinedal, Fysiken och idrotts- och föreningsförvaltningen alla gym diplomerade. Fitness 24 seven har ca 6 st gym, friskis och Svettis har 4 st och Nordic Wellnes är på väg att ha ett av deras gym på Backaplan diplomerad.

Tanken är att alla som är med i samverkansgruppen skall bli diplomerade så fort de uppfyller kraven.

SATS, Omnia hälsoklubb är även med i vår samverkansgrupp.

- Gymmen som är med i vårt arbete gör ett fantastiskt arbete och är mycket kunniga.

B/K

Framtiden Byggutveckling tar första spadtaget för 550 hyresrätter längs Litteraturgatan i Selma stad

Framtiden Byggutveckling har gett Betonmast uppdraget att bygga kvarter 5 längs med Litteraturgatan i Selma stad, Backa. Det blir starten på den stora omvandling som kommer pågå fram till 2026 där en trivsam kvartersstad med tydlig grön identitet och stadsmässig karaktär kommer växa fram. I det här första kvarteret byggs ett kombinerat parkeringshus med hyresrätter ovanpå. Byggstarten beräknas till början av 2021.

På uppdrag av Framtiden Byggutveckling kommer Betonmast att bygga de första hyresrätterna i kvarter 5 vid Litteraturgatan i Selma stad. Längs med Litteraturgatan kommer en trivsam kvartersstad med tydlig grön identitet och stadsmässig karaktär växa fram. Totalt kommer ca 550 hyresrätter med storlekarna 1-5 rum och kök byggas under perioden 2020-2026 i åtta kvarter. Det blir även verksamhetslokaler, mötesplatser, insprängda parkytor och gröna kvartersgårdar. Kvarter 5 är först ut med ett kombinerat p-hus och bostäder ovanpå och byggstart sker i början av 2021.

"Vi ser verkligen fram emot att starta byggnationen och skapa mer liv och rörelse längs med Litteraturgatan i början på 2021. Selma stad fortsätter växa med 11 kvarter och vi tillför ännu fler bostäder till göteborgarna", säger Anna Wetterberg, projektledare på Framtiden Byggutveckling.

Poseidon kommer att äga och förvalta de färdigställda hyresrätterna i åtta kvarter vid Litteraturgatan. Totalt byggs elva kvarter och Egnahemsbolaget bygger över 200 bostadsrätter i tre kvarter.

B/K

Vi på Norra Hisingen önskar en riktigt God Jul och ett Gott Nytt år!

Livslust

Vi finns på Selma Lagerlöfs torg fredagar kl.11–13, ej röda dagar.

Livslust står hela vintern ute på Selma Lagerlöfs torg. Kom och ta en pratstund så att vi får se varandra och andra. Ta på er extra varma kläder.

Vill ni ut och gå i grupp så kör vi igång promenadgrupper efter helgerna.

Förslag på tid: tisdagar och torsdagar klockan 11. Anmälan till Livslust. God Jul och Gott nytt roligt år önskar vi er alla. Gun och Lena på Livslust, tel 031-366 90 97, 031-366 91 70

Råd och stöd

Anhörigstöd

Vi erbjuder information, vägledning och stödsamtal. Susanna har semester 28, 29 och 30 december.

Kontakt: 031-366 97 73 susanna.engqvist@aldrevardomsorg.goteborg.se

Äldrekonsulent/ volontärsamordnare

Vill du ha råd och stöd i olika frågor som till exempel vad som händer just nu, hur du hittar blanketter och andra praktiska saker.

Kontakt: 031-366 97 11 azra.masic@aldrevardomsorg.goteborg.se

Träff eller promenad

Vill du följa med på en promenad i ditt närområde där vi har samtal om allt mellan himmel och jord? Längd, fart och tid anpassar vi efter ditt behov. Dagar och tider för promenader är olika varje vecka. Anmälan till Susanna, anhörigkonsulent 031-366 97 73 eller Monika, äldresamordnare 031-366 97 15.

Tuve träffpunkt

Tack till alla volontärer och besökare. God jul och gott nytt år och var rädda om er och varandra önskar Tuve träffpunkt.

Backa Brunnsbo Mötesplats

Vi önskar våra volontärer och besökare God Jul och Gott nytt år. Vi återkommer i januari med uteaktiviteter.

Stöd till dig som förälder

Har du barn i åldern 0–18 år? Då kan du få stöd och vägledande samtal kring din föräldraroll. Vi finns på barnmorskemottagningar, BVC och öppna förskolor, samt på Selma Lagerlöfs Center.

Kontakt: Boende i Backa med barn 0–6 år: 031-366 84 13
Boende i Kärra och Tuve med barn 0–6 år: 031-366 82 86
Boende i Norra Hisingen med barn 7–18 år: 031-366 82 04.

Medborgarkontoret

Här får du svar på dina frågor om kommunens verksamheter. Efter årsskiftet byter Medborgarkontoret på Selma Lagerlöfs Center namn till Medborgarkontoret Backa.

Öppettider: Medborgarkontoret håller öppet fram till den 23 december med ordinarie öppettider. Stängt över jul och nyår. Öppnar återigen den 7 januari. Under jul- och nyårshelgerna flyttar Medborgarkontoret till Hjalmarstugan i Backa Röd, adress Blendas gata 47–49. Öppet den 28–30 december samt den 4–5 januari mellan klockan 10–16. Sedan under våren öppet varje tisdag. Med reservation för ändringar.

Kontakt: 031-366 80 07 eller medborgarkontoret@norrahisingen.goteborg.se

Bibliotek

För mer information om biblioteken gå in på goteborg.se. Där kan du också läsa om hur biblioteken covid-anpassats. Just nu är de inga mötesplatser men är öppna för utlåning.

Backa bibliotek

Öppet: Måndag kl. 10–19, tisdag kl. 10–17, onsdag, torsdag kl. 10–19, fredag kl. 10–17, lördag kl. 11–15, söndag stängt. Under jul- och nyårshelgerna alla röda dagar stängt.

Barn och unga

Barnens bokkalender

13–23 december (måndag–fredag). Varje vardag öppnar vi en ny lucka med ett boktips.

Digital bokcirkel på Facebook

Vi läser *Nora eller Brinn Oslo brinn* av Johanna Frid. Låter det kul? Kontakta biblioteket eller gå med i gruppen på vår Facebooksida!

Kärra bibliotek

Öppet: Måndag kl. 10–19, tisdag kl. 10–17, onsdag kl. 10–16, torsdag kl. 10–19, fredag kl. 10–16, återlämningslåda finns i Candy, Kärra centrum 8.

Under jul- och nyårshelgerna stängt: 24, 25, 31 december, 1 och 6 januari.

Låna hem spel

Nu kan du låna hem sällskapsspel för hela familjen. Lånetid tre veckor Spelen lånas och lämnas över disk.

Titta på film

Cineasterna är bibliotekens egen filmkanal. Utbudet kan du se om du loggar in med bibliotekskortet.

E-böcker och e-ljudböcker

Ladda ner appen Libby och läs e-böcker och lyssna på e-ljudböcker med ditt bibliotekskort.

Tuve bibliotek

Tuve bibliotek öppettider under jul och nyår: Måndag 28 dec. kl. 10–19, tisdag 29 dec. kl. 10–17, onsdag 30 dec. kl. 10–17, måndag 4 jan. kl. 10–19, tisdag 5 jan. kl. 10–17, torsdag 7 jan. 10–19, fredag 8 jan. kl. 10–15.

Besök inte biblioteket i onödan. Hämta och lämna dina lån skyndsamt. Lämna dina lån i vårt bokinkast. Just nu har vi inga förseningsavgifter. Använd våra digitala tjänster. Läs e-böcker, lyssna på ljudböcker och se strömmande film, goteborg.se/lanadigitalt.

Fixartjänst

Fallförebyggande service för dig över 67 år för din egen säkerhet. Tjänsten är avgiftsfri, men du får själv stå för eventuella materielkostnader.

Ring Thomas på: 031-366 97 60 så kan han svara på hur han kan hjälpa dig.

Telefontid: måndag, tisdag, torsdag och fredag 08.30–10.

Kalendarium

Kika in på kalendarium.goteborg.se för Norra Hisingens kalendarium.

Läs mer om covid-19 och vad Göteborgs Stad gör på: www.goteborg.se eller www.vartgoteborg.se

Norra Hisingen

Göteborgs Stad

Lusse på Selma Lagerlöfs Torg.

Lussade på torget

Livslust är på Selma Lagerlöfs Torg varje fredag för dom som vill ha en pratstund eller bara fråga något eller vill ses en stund.

I fredags hade de ställt ut en skyltdocka med lucia och så hade de med några extra lussekläder och Luciakrona och stjärngossemössa om någon ville ta på sig det och det blev spontant och jätteroligt att några tog på sig detta.

GöteborgsLokaler stod för julmusik och Franska skafferiet ställde ut ett bord med kaffe och pepparkakor för dom som gick förbi. Det blev några som stannade till och folk kom och gick hela tiden och många glada tillrop var det. på

Bror och Reine som båda är 98 år var med och lussade och sjöng luciasången.

B/K

Härlig julbelysning på Fiskhuset och flaggstängerna mot Litteraturgatan vid Selma Lagerlöfs Torg.

Informationstavlan på Selma Lagerlöfs Torg

Informationstavla på Selma Lagerlöfs Torg

Nu har GöteborgsLokaler satt upp en informationstavla alldeles intill Hemköp och hiss och trappuppgång. Här kan man enkelt orientera sig om om hur man hittar allt på torget. Inom kor kommer det också att sättas upp ytterligare en informationstavla på Fiskhusets gavel som vetter mot Litteratursgatan.

B/K

Gropen vid Busslussen i Kärra kommer tillbaka

Bussgropen i Kärra kommer att återplaceras, dock med en förskjutning på några meter för att underlätta för busschaufförerna att placera bussen rätt i samråd med västtrafik. Arbetet är planerat att vara klart i januari 2021. Övrig trafik som nyttjar denna sträcka bryter idag mot trafikregler och följer inte den skyltning som finns på platsen, vilket gör detta till ett polisiärt ärende. Vi har prioriterat denna åtgärd och kommer påbörjas inom kort, säger Kim Andersson, planeringsledare Gata, Göteborgs Stad Trafikkontoret

B/K

Gropen vid busslussen i Kärra kommer att återskapas.

Läs e-böcker och se strömmande film helt gratis

Biblioteken i Göteborg

Upptäck bibliotekens digitala tjänster!
Kom igång på **goteborg.se/lanadigitalt**

Behöver du hjälp? Chatta med oss på
goteborg.se/chattamedenbibliotekarie
eller ring 031-368 34 00.

Vi finns där du är
goteborg.se/bibliotek

Göteborgs Stad

I ÅR BLIR NYÅRSAFTON ANNORLUNDA.

Fira tillsammans med oss!

Kvällens programledare

Vi säljer Nyårsbingolotter från Lillekärrshallen!

EXTRAÖPPET:
Tisdag 29/12 och Onsdag 30/12
mellan 10.00 - 19.00

Stötta Kärra HF - Köp Nyårsbingolotter av oss!

KÄRRA HF:s VÄNNER

KÄRRA HF:s Vänner nu uppe i fantastiska
121 790 kronor, stort TACK!

Välkommen att vara med!
Swisha till: 1236526339 och märk din insättning med ditt namn.

swish®

Julfest – På Judoklubben Budo faller vi inte platt, vi kastar om!

De senaste femtioåtta åren har vi alltid haft en julfest som avslutning på terminen och året. Därför bestämde styrelse och tränarna sig för att vi skulle ha en julfest även det femtionionde året, trots att det var ett pandemi år.

Vi flyttade vår julfest till det virtuella rummet istället för klassiskt i vår dojo. De senaste åren har vi ju fått dela upp julfesten i två omgångar pga. platsbrist, vi har varit för många medlemmar för vår lokal. Detta problemet slapp vi år. Som vanligt i julfesten körde varje grupp en uppvisning, kast och fasthållningar från varje grupp varvades med spex och skoj. Vi fick till och med se "Tik Tok" dans. Alla inslag spelades upp med julmusik i bakgrunden för att hålla julstämningen på topp. Prisutdelningar genomfördes veckan innan och filmades och fotograferades. Detta blev sedan fina inslag i julfesten. Klubbens ordförande omvandlades till vår egna "Arne Weise" i judodräkt och tomteluva, självklart inleddes eventet genom att han tände julens ljus.

Eventet sändes som ett Live event via Microsoft Teams. Det var fantastisk roligt för oss i styrelsen och tränarna att se att vi hade flera hundra tittare som anslöt sig från hemmet, många berättade att de hade laddat upp med ljus och jul-fika.Härligt att vi på judoklubben Budo kunde sprida lite judo-jul-glädje i dessa tider!

När vi summerar året 2020 så är det ett mycket annorlunda och svårt år. Det har varit svårt för oss inom judosporten, men vi på Budo har vägrat att ge upp, vi har lyckats hålla igång vår barn och ungdomsträning en stor del av året. Vi har haft en målsättning under året att inte ställa in någon träning utan vi har ställt om till tex. utomhus träning, löpning, lekar, styrketräning utomhus, hinderbana, skidor, osv.

Så här i slutet av året när vi jobbar igenom medlemmar och rapportering så kan vi med glädje konstatera att vi har ökat antal tränanare barn och ungdomar i föreningen under året, detta trots att det är ett pandemi år. Verkligen roligt, tack alla tränare och medlemmar för ert arbete och stöd under året. Nu laddar vi om för 2021 genom att önska God Jul och Gott Nytt År.

JUDOKLUBBEN BUDO

Ida Reinholdsson bäst i Kärra mot HK Aranäs.

Linda Barkstens i Kärra 4 mål mot HK Aranäs.

Serieledning trots förlust för Kärras damer

Fram till 50:e minuten var matchen helt öppen mellan topplagen Kärra HF och HK Aranäs med ställning 20-20. Sen faller Kärra tyvärr på egna misstag och ett så bra lag som Aranäs straffar en obönhörligt om man inte är noggranna.

När domaren blåser av matchen så står Kungsbackalaget som segrare med 27-21. HK Aranäs var det bättre laget denna dag men Kärra håller fanan ödmjukt högt trots förlust. Det är bara att ta lärdom av saker som var mindre bra denna match och arbeta med dem konsekvent framöver. Kärra går nu till juluppehåll som serieledare och det ska de vara stolta över. Klart bäst i Kärra var fightern Ida Reinholdsson. Även Lina Barksten och Emmie Svensson svarade för fina insatser.

Målgörare Kärra HF: Ida Reinholdsson 5, Lina Barksten 4, Ella Larsson 4, Olivia Sahlin 2, Emmie Svensson 2, Cissi Schön 1, Jennifer Johansson 1, Vanja Andersson 1 och Ebba Hansén 1

B/K

	LAG	S	V	O	F	+/-	P
1	Kärra	9	7	0	2	33	14
2	Aranäs	9	6	1	2	48	13
3	AIK	8	5	1	2	12	11
4	Tyresö	8	5	0	3	18	10
5	Skånela	8	4	2	2	9	10
6	OV Helsinborg	8	5	0	3	–6	10
7	Guif	8	4	1	3	23	9
8	Hallby	8	4	1	3	8	9
9	Eslöv	8	4	0	4	21	8
10	Kroppskultur Dam	7	1	0	6	–11	2
11	Nacka	8	1	0	7	–51	2
12	GT Söder	9	0	0	9	–104	0

S = Spelade matcher, V = Vunna matcher, O = Oavgjorda matcher, F = Förlorade matcher, +/- = Differens, P = Poäng

Tobias Jademan

Förlust för Kärra HF:s herrar mot Västerås/Irsta

När serien vände i herrallsvenskan tog Kärra emot VästeråsIrsta hemma i Lillekärrshallen. Det blev förlust med 26-24. Inte mycket att säga om eftersom bortalaget hade ett lite vassare spel än hemmalaget. I Kärra går plusbetygen till Tobias Jademan, Victor Olsson och Simon Thorbjörnsson.

Kärra kan mycket bättre och får visa det i nästa match då de möter Hammarby IF HF (b) den 19 december.

Målgörare Kärra HF: Simon Thorbjörnsson 5, Tobias Jademan 4, Simon Källström 4, Isak Boström 4, Leonard Gegaj 3, Victor Höghielm 2, Jonathan Berg 1 och Marcus Grüner 1.

B/K

Simon Thorbjörnsson

Victor Olsson

Energiförbrukning vid blandad körning från 15,5-16,2 kWh/100 km. Räckvidden som anges är beräknad utifrån WLTP-körcykeln. Volkswagen Privatleasing 36 mån, 1 000 mil/år, 0 % särskild leasingavgift, garanterat restvärde, rörlig ränta baserad på VWFS basränta (sept 2020). Volkswagen Serviceavtal ingår. Uppläggnings- och administrationsavgift tillkommer. Leasingavgiften är beräknad utifrån att klimatbonus betalas ut från Transportstyrelsen. Läs mer på volkswagen.se. Vi reserverar oss för eventuella ändringar och avvikelser. Bilen på bilden är extrautrustad.

bilab
- det personliga företaget
Det lönar sig att åka några mil för en bra affär

Bilab i Kungälv AB | Trollhättevägen 18
Telefon vx 0303-620 00, Bilförsäljning 0303-62010
Vardagar 9-18 Lördag 10-15 | **www.bilab.se**

Kampanjen Kärra HF vän har fått en flygande start

Kärra HF har fått en flygande start i deras projekt Kärra HF Vänner, där massor av personer visat hur mycket föreningen betyder för så många.

- Vi har så här långt fått in 121 790:- och det är vi jätteglada för, säger klubbchefen Magnus Björklund.

Kärra HF fortsätter kampanjen och ta du oxå chansen att bidraga för att föreningen över tid ska hålla en bra verksamhet!

B/K

Tipspromenad i Kärra på Annandag Jul

På annandag jul anordnar vi tipspromenad och lotteri för att stötta Kärra Handbollsförening. I prispotten finns 24 presentkort sponsrade av grymma lokala företag.

Du swishar 50 kr för att delta. De tre bästa i tipspromenaden vinner stjärnvinster, övriga presentkort lottas ut bland alla som swishat. Du har alltså chans att vinna fina presentkort även om du inte vill/kan delta på själva promenaden.

- Dag: Lördag 26/12
- Klockan: 10-15
- Start & mål vid Lillekärrshallen
- 50 kr/lott (Fler lotter = större chans att vinna)
- Swisha till **123 06 90 297** senast 26/12 kl 15.00

Svarslappar och pennor finns vid flera olika bord vid starten. Du väljer själv starttid mellan kl 10-15 den 26/12. Den tre kilometer långa promenaden kommer vara snitslad och varje fråga kommer finnas i dubbel uppsättning med bra avstånd för att undvika trängsel.

Vinnarna kontaktas via telefon. Svaren och alla vinnare redovisas på Kärra HF:s hemsida 30/12.

Du har chans att vinna:

- Nordic Wellness: 1 x årskort, 3 x månadskort
- Ica Supermarket Kärra: 1 x 1000 kr, 2 x 500 kr
- I Love Pizza: 4 x 500 kr
- Best Drive Tagene: 1 x Hjulskifte, rengöring och däckhotell för ett år
- Candy: 5 x 200 kr
- Kärra Kök & Bar: 1 x två valfria huvudrätter
- Blommiga Butiken: 1 x 300 kr, 1 x 150 kr
- Kärra Burgers: 3 x hamburgermeny
- Acapulco Padel & Club: 1 x banhyra

Vid frågor kontakta:
Caroline Portillo 0730-86 73 74
Jennie Rune 0736-27 05 42

B/K

DIN BILVERKSTAD AUTOEXPERTEN FINNS PÅ TAGENEVÄGEN

Nu tillhör AW Verkstad Autoexperten-kedjan. Förutom ny färg på kläder och flagga är vi samma trevliga, kompetenta personal som tar hand om din bil på bästa sätt för att du ska bli nöjd med ditt verkstadsbesök.

Hos oss får du alltid:

- 12 månaders gratis assistansförsäkring.
- Service till din bil med bibehållen nybilsgaranti, om sådan finns.
- Utbildade fordonstekniker.
- Reservdelar motsvarande originalkvalitet, med tre års garanti.
- Upp till 24 månaders räntefri delbetalning med Autoexperten-kortet.
- En verkstad med modern felsökningsutrustning.
- En verkstad som söker som följer konsumentverkets riktlinjer.
- Möjlighet till digital in/utlämning av ert fordon.
- Godkänd bilverkstad.

Välkommen till oss!

AWverkstad.se
Din bil i fokus!

www.awverkstad.se | Tel: 031-57 91 80
Adress: Tagenevägen 9 Hisingsbacka

Autoexperten

LG Snickeri & Måleri

Allt inom snickeri & måleri!

Tel. 0705-60 63 06

Bäst i test!
Utomhusfärgen NORDICA EKO.

Ljungdahls färg
Miljövänliga färger

LITE LOKALT LiteLokalt.se

Även små annonser syns!

Boka din:
Leif Martinsson,
0708–48 72 14

PASSA PÅ ATT TVÄTTA SJÄLV INNAN PRISHÖJNING 2021!

SJÄLVTVÄTT

EGEN UPPVÄRMD HALL

✓ HÖGTRYCKSTVÄTT ✓ TRYCKLUFT ✓ EL
✓ DAMMSUGARE ✓ STEGE ✓ VATTENSLANG

0,5 tim. 99:- | 1 tim. 175:-
1,5 tim. 250:- | 2 tim. 300:-

BOKA ONLINE / DROP IN

HUSBIL
HUSVAGN
BIL

Maxhöjd 3.45 m • maxbredd 3,40 m maxlängd 10 m

BILAR KÖPES

VARIANTBIL

Tagenevägen 9 • Tel. 031-57 11 40 • info@variantbil.se • www.variantbil.se

ANPASSA DEN PÅ DITT SÄTT
LÄS MER PÅ *FRONTBILAR.SE*

NYA CUPRA
LEON SPORTSTOURER
e-HYBRID plug-in

KÖR FÖR ANDRA.
KÖR FÖR DIG SJÄLV.

Vi har alla två sidor. Den omtänksamma och den självviska. Det handlar om att kombinera dem och hitta balansen. Gör dina ärenden i staden med upp till 66 km utsläppsfri körning på el. Låt sedan dina 245 hk sträcka ut på landsvägen upp till 677 km. Nya CUPRA Leon e-HYBRID. Allt i perfekt harmoni.

PRIS FRÅN **374.900:-** (AVDRAG FÖR KLIMATBONUS EJ INRÄKNAD)
PRIVATLEASING FRÅN **4.390:-**/MÅN*
CUPRA BETALSKYDD INGÅR 12 MÅNADER VID PRIVATLEASING**

CUPRA

CUPRA HISINGEN – TAGENEVÄGEN 32A – HISINGS KÄRRA – 031-577 400 – ÖPPET MÅ-FR 9–18, LÖ-SÖ 11–15

FRONTBILAR

Förbrukning bl. körning 1,4 l/100 km, CO2-utsläpp 35 g/km. Beräknat på Cupra Leon SP e-HYBRID 2.0 TSI 245 hk DSG6. Räckvidd på el bl. körn. ca 52 km. Miljöklass EU6 AP. Förbrukning samt CO2-utsläpp och räckvidd på el påverkas av bilens tillvalsutrustning. *Privatleasing 36 mån. baseras på max 3.000 mil. Ingen särskild leasingavgift, garanterat restvärde, rörlig ränta baseras på VWFS basränta. Ev. övermil och onormalt slitage debiteras utöver leasingavgiften liksom ev. tillval t.ex. metallic och vinterhjul. Uppl.- och admin. avgift tillkommer. **CUPRA Betalskydd (vid privatleasing) 12 mån vilken täcker din månadskostnad t.ex. vid ofrivillig arbetslöshet, sjukhusvistelse och nedsatt arbetsförmåga. Vi reserverar oss för ev. feltryck, ändringar och avvikelser. Gäller t.o.m. 31/12 2020 eller så långt lagret räcker.

Världens bästa julklapp

Handla säkert online

TRÄNA PÅ ALLA KLUBBAR I SVERIGE	TRÄNA PÅ ALLA KLUBBAR I SVERIGE	TRÄNA PÅ ALLA KLUBBAR I SVERIGE	TRÄNA PÅ ALLA EXPRESSKLUBBAR
3899KR	1999KR	499KR	1999KR
12 MÅNADER ORD PRIS 5988KR	6 MÅNADER ORD PRIS 2999KR	10-KORT ORD PRIS 999KR	12 MÅNADER ORD PRIS 2988KR

Medlemskapet aktiveras automatiskt den 28/2 2021 om du inte sätter igång det själv tidigare. Mer info **nordicwellness.se**

Erbjudandet gäller t.o.m. 24/12 2020. Lokala avvikelser kan förekomma. Reservation för slutförsäljning och ev. tryckfel. Gäller ej Nordic Wellness Exclusive, Kinna och Hönö.

NORDICWELLNESS