LOKALTIDNING I BACKA, KÄRRA – ÅRGÅNG 17, LITELOKALT.SE NOVEMBER 2022

BACKA / KÄRRA

Prisvärd julstämning!

Njut av julen lika mycket som Johan gör hos oss på Klädkällaren.
Vi har stort utbud av belysning inför julen. Välkommen!

LJUSSLINGOR LED
Varmvitt ljus.

LJUSSLINGOR LED BATTERIDRIVNA
Varmvitt ljus.

ADVENTSLJUSSTAKAR
Star Trading.

ADVENTSSTJÄRNOR
Star Trading.

KLÄDKÄLLAREN

Varuhuset för hela familjen!

Reservation för tryckfel och slutförsäljning

Vikenvägen 295, Bohus • Kör E45. Vi ligger mellan Jordfallsbron och Ale Torg • info@kladkallaren.se

Mån – tors 10 – 19, Fre 10 – 18, Lör 10 – 17, Sön 11 – 17 • Tel 031- 46 29 00 • **www.kladkallaren.se**

KLÄDKÄLLAREN

Varuhuset för hela familjen!

JULTVÅL GUNRY
400 ml. **Ord. pris 13:50 kr/st**

ADVENTSKALENDER
Friedel 65 g, Look o look 245 g, Hultén 310 g.

BRANDVARNARE
Tarmo. Optisk. 85 db.

BATTERIER
Camelion. AA/AAA 24-pack

JULESKUM
720 g.

GOD JUL GLÖGG
75 cl. **Ord. pris 24:90 kr/st**

Beställ din jultallrik hos oss

Med sill, lax, julskinka, rödbetssallad, rostbiff, ägghalva m.m.

Ring för mer info & beställning
Tel. 031-301 65 60

Beställ minst 2 dagar innan • För minst 2 personer

Lunchrestaurang & Cafe

Veckans meny finns på **kladkallaren.se**

Lunchöppettider vardagar 11.00 – 14.30, helger 11.00 –15.00
Caféöppettider mån – tor 10.00 – 18.00, fre 10.00 – 17.00, lör 10 – 16.30, sön 11.00 – 16.30

Följ oss på Facebook och Instagram **@kladkallaren**

Vikenvägen 295, Bohus • Kör E45. Vi ligger mellan Jordfallsbron och Ale Torg • info@kladkallaren.se • Mån – tors 10 – 19,
Fre 10 – 18, Lör 10 – 17, Sön 11 – 17 • Tel 031- 46 29 00 • Priserna gäller tom 3/10 2021 • Reservation för tryckfel och slutförsäljning

DIN LOKALTIDNING I BACKA, KÄRRA – ÅRGÅNG 17, LITELOKALT.SE **NOVEMBER 2022**

BACKA / KÄRRA

KRÖNIKAN: FLER NAMN ATT HYLLA I BK HÄCKEN

FOTO: TOMMY HOLL

JULEN NÄRMAR SIG I BACKA OCH KÄRRA

Jonas vann Kärra Open

Trygghetsspalten

Nyhetsbrev från din vårdcentral i Backa

KÄRRA CENTRUM

Handla lokalt – välkommen till Kärra Centrum!

KÄRRA PIZZERIA & GRILL | KÄRRA KÖK & BAR
KÄRRA HÅRTEAM | CANDY | APOTEKSGRUPPEN
FOLKTANDVÅRDEN | KÄRRA CAFÉ & KONDITORI
ICA SUPERMARKET | BLOMMIGA BUTIKEN
KATO SUSHI | FLEXIBEL FRISKVÅRD & HÄLSA

@karracentrum | www.karracentrum.com

Även små annonser syns!
Boka din: Leif Martinsson 0708–48 72 14

Supporta din locals!
Handla på hemmaplan!
SELMA LAGERLÖFS TORG
selmalagerlofstorg.se
@selmalagerlofstorg

kärra hemstäd
VÅRA TJÄNSTER
- Hemstädning
- Storstädning
- Flyttstädning
- Dödsbostädning
- Kontorstädning
- Fönsterputs
- Industristädning
- Trappstädning

KÄRRA HEMSTÄD
LILLEKÄRR NORRA 78 - 425 34 HISINGS KÄRRA
RING OSS PÅ
031 - 27 89 98
OM OSS
Vi är det lilla företaget med det stora drivet. För oss är miljön viktig och därför använder vi miljövänliga produkter i vårt arbete. Vi vill på så sätt skona vår miljö och vår stad. Välkommen att kontakta oss.
BESÖK OSS PÅ WWW.KARRAHEMSTAD.SE · MEJLA OSS PÅ INFO@KARRAHEMSTAD.SE

Foto: Tommy Holl

”Här är fler namn att lyfta och hylla”

Många har välförtjänt hyllats i ett gulsvart guldgäng från Hisingen. Jag skulle vilja lyfta fram en trio som kanske inte fått de fetaste och största rubrikerna – men som också haft stor betydelse för våra nya svenska mästare.

Dennis Andersson, Åke Nilsson, Sonny Karlsson, bröderna Gustafson, skyttekungen Alexander Jeremejeff, klubbchefen Marcus Jodin, sportsligt ansvariga Martin Ericsson, kultliraren Erik Friberg givet tränaren Per Mathias Högmo.

Det finns många som hyllats i samband med Bollklubben som bildades i trakterna av Kvilletorget 1940, som år 2022 charmade hela fotbolls–Sverige genom att spela hem föreningens första svenska mästerskap. Dessutom genom att lira skjortan av mer etablerade storklubbar.

Men finns det även några andra som idag stolt ska sträcka på sig och känna sig högst delaktiga i den historia som skrivits i höst.

Jag tänker främst på tre personer.

Tomas Olsson.
Blev 1977 Häckens första heltidsanställning då föreningen huserade i division 3. Efter 40 år i klubbens tjänst var det hösten 2017 dags att dra sig tillbaka. Kanslist, kassör, matchansvarig, scoutingchef, fotbollsansvarig, för att nämna några roller.

Finns det någon betydande uppgift som Olsson inte haft i BKH?

Roger Andersson.
Som lillebror till ”Mister Gothia Cup” är det bara att vackert acceptera den där andrafiolen. Vi ska dock komma ihåg att det här handlar om en man som dedikerat hela sitt vuxenliv till årets svenska mästare med Häckenborg vid Slätta Damm och Gothia Park som arbetsplatser och som står för den kontinuitet som en framgångsrik förening måste inneha.

Hampus Andersson.
Före detta spelare i klubben som hösten 2019 anställdes som chefsscout. Det sägs att han har ett fotbollsöga långt utöver det vanliga. Kanske bevisas det bäst av en dansk värvning inför 2023. Det var väl inte så att Mikkel Rygaard hörde till de mer eftertraktade spelarna efter en misslyckad sejour i polska Lodz. Andersson såg något annat och mer i mittfältaren som nyligen utsågs till allsvenskans bästa spelare på sin position.

Som sagt, många ska äras och hyllas efter en gyllene säsong som – det är jag övertygad om – kommer att följas av många fler.

Sedan finns det andra vi inte får glömma bort i guldyran.

Avslutningsvis en reflektion huruvida BK Häcken nu tagit över som nummer 1 vår stad.

Så är det inte.

Det skedde redan ett antal år tillbaka i tiden. ”Getingarna” har varit bästa 031-gäng fem av de sex senaste åren. Enda plumpen i protokollet var ifjol, då IFK Göteborgs slutade åtta och Hisingens stolthet landade på en blygsam tolfteplats.

Ni som läser er lokaltidning vet att resultatet inte på något vis hindrade undertecknad från att tidigt i våras tippa att Lennart Johanssons pokal skulle landa på Bravida Arena.

Återkommer med hur allsvenskan kommer att sluta 2023…

LEIF MARTINSSON

BACKA/KÄRRA LOKALTIDNING

Ansvarig utgivare
Leif Martinsson
leif@tidningenbk.se
Mob. 0708-48 72 14
Tel. 031-57 50 39

Redaktion
Julia Gustavsson, Skribent
Olof Lidh, Skribent

Grafisk form
Per Rosenberg
per@tidningenbk.se
Mob. 0704-27 44 48

Annons/Marknad
Leif Martinsson
leif@tidningenbk.se
Mob. 0708-48 72 14

Annonsmaterial
skickas till: per@tidningenbk.se
(max 15 MB)

Tryck
Borås Tidning Tryckeri AB

Distribution
Martinsson Säljmedia

Utgivning
Varje månad (undantaget juli)

Adress
Martinsson Säljmedia
Box 87, 425 02 Hisings Kärra

Mob. 0708-48 72 14
redaktion@tidningenbk.se

Hemsida
www.litelokalt.se

Stora COOP

AKTUELLA ERBJUDANDEN 23/11–27/11

Bäckebol

EN GODARE JUL

HANDLA ANDRA VAROR FÖR 200:- SÅ FÅR DU KÖPA MAX 1 KÖP/MEDLEM.

KAFFE

Löfbergs. Välj mellan olika sorter och rostningar. Gäller ej Eko, Fairtrade, FIKA och Colombia Brazil. 450 g. Jfr-pris 76:67/kg.

KÖP FLER SPARA MER

2 FÖR 69:-

MEDLEMSPRIS

1 KG **89,90 /st**

MEDLEMSPRIS

MAX 2 ST/MEDLEM.

KYCKLINGFILÉER

Sverige/Guldfågeln. Frysta. 1 kg.

KÖTT FRÅN SVERIGE

59,90 /kg

MAX 2 ST/HUSHÅLL

FLÄSKYTTERFILÉ

Sverige/Scan.
Färsk. Ca 1000 g.

15:- /kg

MEDLEMSPRIS

MAX 3 KG/MEDLEM.

CLEMENTINER

Spanien. Klass 1. Lätt att skala, extra söt och smakrik.

Veckans

MEDLEMSKLIPP!

Jul-favorit

39,90 /st

MEDLEMSPRIS

MAX 3 ST/MEDLEM.

ALADDIN/PARADIS

Marabou. Välj mellan olika sorter.
400-500 g. Jfr-pris 79:80-99:75/kg.

TRYGGHETSSPALTEN

Trygghetsspalten

Nu är vi snart halvvägs till våren, om man nu ser fram emot ljusare tider, vilket jag gör.

Sedan senaste inlägget har Kärra drabbats av två rån mot apoteket samt ett rån mot en bensinstation. Vi jobbar med utredningarna av ovan händelser och vill gärna komma i kontakt med personer som kan hjälpa till med information och/eller vägledning med var vi skall titta extra noga. Vi är väldigt beroende av uppgiftslämnare och vittnen för att komma vidare i brottsutredningar. Tillsammans med teknisk bevisning är det grunden till en lyckad förundersökning. Kanske finns det någon där ute som kan tänka sig att ta kontakt med mig. Inte nog med att gärningsmannen har stulit saker från stället, utan han har dessutom och värre är, skapat ett trauma och rädsla hos de personer som han utsatt. Vi kan nog inte utgå från att en person som rånar en butik på gods agerar med respekt för andra eller tar hänsyn. Hen har med säkerhet en helt annan agenda och drivkraft, dvs agerar utifrån sina egna behov och tillfredsställelse i det korta perspektivet. Vi kan nog utgå ifrån att hen kommer att begå brott även imorgon.

Att själv lämna ett kriminellt liv är inte enkelt. Därför är det väldigt viktigt att samhället kan identifiera och synliggöra dessa personer i förväg så att vi kan minska risken att hamna i ett utanförskap ock kriminalitet. Vi tillsammans med Bostadsbolaget Poseidon och Socialförvaltningen genomför ett stort arbete i Backa för att förebygga kriminalitet och utanförskap. Jag är helt övertygad om att det krävs gemensamma insatser för att vända på en negativ trend. Vi kan i alla fall glädjas över att brottsstatistiken just nu är på väg ner, även om vi får vänta på helårets siffror. Det är för tidigt att påstå att det är just detta arbete som är lyckat, men det gäller i det brottsförebyggande arbetet att göra rätt saker och vara långsiktig.

Hanteringen av narkotika är ett sådant gissel där missbrukaren och missbruket på ett eller annat vis hamnar i knät på någon annan än den närmast drabbade.

Familj, vänner, målsägande och samhällets resurser drabbas direkt eller indirekt. Därför är hanteringen av narkotika inte bara en angelägenhet för den enskilda. Den drabbar så många fler, på olika sätt. Pengar till missbruket måste fram och då finns det inte mycket som stoppar en motiverad gärningsman.

Det har säkert inte undgått någon att vi har en ny regering och för den delen en ny riksdag. Många löften har levererats och nu får vi se hur många av dessa som kommer att kunna genomföras. Det som kommer att landa hos de brottsbekämpande myndigheterna kommer att behövas manglas hos olika utredningar innan besluten kan klubbas igenom och implementeras. En del förslag kommer att falla på vägen och en del kan komma fram lite annorlunda än det som var den ursprungliga tanken. Jag har ingen aning om vad som kommer att förändras eller vilka förslag som kommer läggas, men som tjänsteman har jag inte för mycket personligt tyckande, utan det får jag ta utanför tjänstetid. Kommer det att hända mycket den närmaste tiden? Nej, det kommer att ta tid att innan det märks på Hisings-nivå.

I det korta perspektivet ser vi fram emot nya kollegor som löpande blir klara från Polishögskolan och som fyller på i våra områden. Det nya polishuset som kommer att ligga vid gamla G-P huset skall stå klart våren 2024.

Glöm inte vinterdäcken.

HÅKAN BREDINGE KOMMUNPOLIS HISINGEN
KENNET JOHANSSON TRYGGHETSSAMORDNARE HISINGEN

Insändare

Trafikkaoset vid Ellesbovägen/ Norrleden fortsätter

Tråkigt konstatera att alla s.k. förbättringsarbete vid korsningarna Norrleden /Ellesbovägen /Klarebergsvägen skapat kaosliknande förhållande i dessa områden helt i onödan.

En långsiktigt helt ohållbar situation. Vill därför beskriva hur en del av trafikkaoset där Ellesbovägen korsar Norrleden skulle kunna förbättras på relativt enkla sätt. Efter ombyggnationerna i detta område är det minst sagt besvärligt att framföra fordon i dessa områden speciellt i rusningstrafik vid ca 8 och 16 tiden. Kaoset sprider sig dessutom över ett stort område helt i onödan.

Några nödvändiga förändringar är:

- Förbjud "långtradartrafiken" som efter ombyggnationen numera kör Kärravägen och Ellesbovägen från Nortagenvägen när dom skall söderut på Norrleden istället för att använda motorvägen.
- Skapa två filer på en lite längre sträcka vid ljussignalen på både norr och södersidan på Ellesbovägen.
- Flytta busshållplatens på den södra sidan ljussignalen på Ellesbovägen och skapa eventuell egen fil för att passera Norrleden.
- Skapa två filer ut från Kärra Centrum i korsningen Ellesbovägen och Lillekärr Norra.

GÖRAN LEVIN HISINGS KÄRRA

Backa/Kärra Lokaltidning:
Trafikkontoret svarar att den norra delen av Ellesbovägen och Norrleden är **Trafikverket** ansvarig för. Den södra delen av Ellesbovägen, vilken Trafikkontoret ansvarar för, kommer det i dagsläget inte att vidtas några åtgärder.

För att genomföra väsentliga ändringar i infrastrukturen är det alltså Trafikverket som har ansvaret och Backa/Kärra Lokaltidning kommer förhoppningvis att få ett svar från trafikverket att publicera i december.nr.

B/K

Gärna en direktlinje till Kärra från Backa och tvärtom, tycker insändaren.

Saknar direktlinje Backa och Kärra

En intressant fråga är varför det inte finns någon busslinje direkt från Backa till Kärra och tvärtom. För oss som är äldre hade det varit på sin plats med en direktbuss. Hur är det ens möjligt att Västtrafik fortfarande inte har löst det?

78-ÅRINGEN I BACKA

Dagens Ros

Stort tack till butikerna Kato Sushi, Ica Supermarket, Blommiga butiken och Candy på Kärra centrum, för att de sponsrade våra elever på Kärraskolan fritids Stora Björn åk 4-6 på bazaren öppet hus tisdag den 27 september den 27 september.

PETRINE NILSSON

Rättelse

I förra numret skrev vi om handbollslandslagets Jenny Carlsson med två s i efternamnet i rubriken. Det ska vara ett s, alltså Jenny Carlson. Vi ber om ursäkt för det.

B/K

Även små annonser syns!

Boka din:
Leif Martinsson,
0733–48 72 14

27 NOVEMBER – FÖRSTA SÖNDAGEN I ADVENT

BACKA KYRKA
11.00 Högmässa
Kören Cantus under ledning av Elisabeth Levinsson, Robin Rydqvist, trumpet.

17.00 Sjung in advent
Kören Cantus, Magdalena Walter Angerbjörn, sång, Robin Rydqvist, trumpet, Mia Berg, flöjt, Lars-Olof Cedergren, orgel.

GLÖSTORPSKYRKAN
11.00 Adventsgudstjänst
Glöstorpskören under ledning av Ingmarie Wahlbäck, Claes Abrahamsson, trumpet.

KÄRRA KYRKA
11.00 Adventsgudstjänst
Monica Plåt, trumpet. Sara Lindblom, piano & orgel. Brunch efter gudstjänsten, kostnad 70 kr.

SÄVE KYRKA
11.00 Adventsgudstjänst
S:t Olofskören under ledning av Jens Claesson, Janne Bjerger, trumpet.

RÖDBO KYRKA
17.00 Adventssånger
Jenny Elonsson, sång.
Jens Claesson, piano & orgel.

BRUNNSBOKYRKAN
17.00 Brunnsbomässan
Bäckebol Vocalis & Selmakören under ledning av Ann-Britt Nykvist, Hanna Vigren, flöjt.

TUVE KYRKA
18.00 Advents- och julkonsert
Odinkören under ledning av Marcin Gluch. Ingmarie Wahlbäck, orgel.

Alla julens gudstjänster hittar du i kalendern på vår hemsida eller i appen Kyrkguiden.

Svenska kyrkan
BACKA PASTORAT

KÖK & CAFÉ
Coop Bäckebol

RING KÖKET DIREKT: 010–741 59 88

CATERING AV JULBORD & JULTALLRIKAR

Nu närmar sig julen med stormsteg, så låt oss hjälpa ert företag/förening med julmat. Vi har **julbord** eller **jultallrik** som ni kommer och hämtar hos oss, alternativt att vi kör den till er med hjälp av Bring för ett självkostnadspris. Ring om prisuppgift.

- Vi **börjar den 26 nov** och **sista dagen är på julaftons förmiddag**.
- Beställningen ska vara inne **senast 4 vardagar** innan ni ska ha julcateringen.
- Vid **frågor om allergier eller övrigt** hör gärna av er till oss på telefon 010-741 59 88

Önskar ni något annat än julmat så har vi övriga cateringmenyer på:
https://coopforum-goteborg.gastrogate.com/

Väl mött önskar personalen på Coop Kök & Café Bäckebol!

Klassiskt kallt
179:-/portion

- Löksill
- Senapssill
- Västkustsill
- Ägghalva med räkor och majonnäs
- Kallrökt lax med hovmästarsås
- Griljerad julskinka
- Julkorv
- Rökt kalkonbröst
- Rödbetssallad
- Senap
- Jul Edamer
- Kvibille Gräddädel
- Vörtbröd & smör

Klassiskt småvarmt
89:-/portion

- Köttbullar
- Revbensspjäll
- Prinskorv
- Janssons frestelse
- Rödkål

Klassisk dessert
25:-/portion

- Ris á la Malta med hallonsås

Vänta inte
Beställ idag!

Vid frågor om allergier eller övrigt hör gärna av er så hjälper vi er!

Beställning: Minimibeställning för bufféer är 6 personer, vi reserverar oss för ev. pris & sortimentsförändringar. Vi lagar även mat till din firmafest, ditt bröllop eller dop.

Kom in i restaurangen och gör din beställning eller ring köket 010-741 59 88, du kan också maila backebol.restc@coopvast.se eller beställa via www.coopforum-goteborg.gastrogate.com

Öppettider: Måndag till fredag: Frukost och Café 8-19, Köket 11-17.30.
Lördag-söndag: Café 8-18, köket 11–17.30.

Väl mött önskar Personalen på Coop Kök & Café Bäckebol!

Scanna QR-koden: Du kan även rikta din mobils kamera mot qr-koden för att komma direkt till vår hemsida.

Mötesplats i Backa

Seniorträff med inomhusboule

Är du sugen på att spela boule oberoende av väder och vind? Varmt välkommen till gratis inomhusboule och fika till självkostnadspris.
Datum: Tisdag 29 november
Tid:10:00–12:00
Kostnad: Gratis

Seniorgymnastik

Välkommen till mer rörelse. Gratis seniorgymnastik där alla kan vara med efter egen förmåga, sittandes eller stående. Har du rullator är det inget hinder. Under ledning av Lena Svensson, äldresamordnare.
Datum: Tisdag 29 november
Tid: 13:00–13:45
Kostnad: Gratis

Stickcafé

Ta med ditt eget handarbete och låt dig inspireras av andra med samma intresse. Det kostar inget att delta och alla är välkomna. Kaffe och kaka till självkostnadspris.

Bordtennis

Spela bordtennis. Här finns tre pingisbord, pingisrack och andra tillbehör. Allt du behöver är inomhusskor och eventuellt vattenflaska.
Datum: Onsdag 30 november
Tid: 09:00–11:00
K**ostnad:** Gratis

Måla i olja

Vill du utveckla din konstnärliga sida och dela med dig till andra av dina idéer och energi? Passa på att gå en gratis målarkurs med Mötesplats Livslust Backa. Stafflier finns att låna på plats. Det du behöver ha med dig är målarduk, pensel och lite oljefärg. Stafflier finns att låna på plats.
Datum: Onsdag 30 november
Tid:11:00–14:30
Kostnad: Gratis

Testa digital drop in!

Välkommen till digital drop-in på Mötesplats Backa. Äldrekonsulenterna Claudia och Bengt finns på plats.
Datum: Onsdag 30 november
Tid: 13:00–14:30
Kostnad: Gratis

Quiz med Sigvard

Välkommen till Sigvards sociala frågespel. Kaffepaus och kaka till självkostnadspris.
Datum: Måndag 5 december
Tid: 10:30–12:00
Kostnad: Gratis
Mötesplats i Backa finns inne på Selma Lagerlöfs Center, Selma Lagerlöfs Torg 2.

B/K

Jul på Selma Lagerlöfs Torg

Hallå där Kathleen Hahne centrumchef Selma Lagerlöfs Torg

Snart dags för jul på Selma Lagerlöfs torg fredagen den 2 december

Vilken tider gäller?
Vi har ett fullmatat julprogram håller på mellan 15-18 på torget.

Vad kommer att hända under dagen?
Vi kommer att ha ett juligt pysseltält för barnen. Där kan göra hållbart julgranspyssel och skapa egna juldekorationer i trä. Det arrangeras en liten julinspirerad torgorientering, där alla som deltar får ett litet pris. Vi kan också glädja alla barn som gillar hästar att det blir ponnyridning. Sen får vi kärt återbesök av Västra Götalands Militärhistoriska Förening att grädda pannkakor från vedeldade pannkakstrossen.

Kommer tomten att vara på plats?
Absolut, tomten kommer och tar emot önskelistor.

Blir det erbjudande och julklappstips från butikerna?
Butikerna laddar för fullt inför julen. Fiskhuset kommer att ha sillprovning och jul AW. Franska Skafferiet bjuder på glöggmingle med tilltugg. Sen har Selmas egna julkalender starta på Facebook och Instagram. Där är det lucköppning varje dag 1 -24 december med nya erbjudanden och julklappstips bakom varje lucka.

Är föreningar på plats?
Det blir aktiviteter på torget från olika lokala föreningar bl.a. Backadalskyrkan och Svenska kyrka, Demokrati- och medborgaraservice, trygghetssamordnare och kulturföreningar.

Finns byggföretagen på plats?
Representanter från Framtiden byggutveckling kommer att finnas på plats runt modellen över Selma stad. Dit är man välkommen att ställa frågor och få information om pågående och kommande projekt i Selma stad.

Vad betyder jul på torget för de de boende i Backa, tror du?
Jag tror och hoppas att de aktiviteter vi arrangerar är uppskattade av alla boende och besökare. Det ger möjlighet att samlas och mötas på torget, särskilt uppskattat kanske för alla nyinflyttade till torget som då får möjlighet att träffa grannar och samlas kring de olika aktiviteterna. Tillsammans bygger vi upp julstämningen dag för dag för en juligare jul på Selma.

LEIF MARTINSSON

Julen är här

I år har vi laddat upp med allt som gör julen lite roligare och framförallt lite enklare för både stora och små nissar. På *kongahallacenter.se* hittar du all info över aktiviteter under julsäsongen. Välkommen in!

Träffa tomtefar & tomtemor

Varje adventssöndag kl. 11–15. Passa också på att lämna din önskelista i tomtens postlåda.

Tävla om enormt paket!

På plan 2 väntar en enorm julklapp som kan bli din. Kom in, rimma & vinn.

O helga natt!

Julkörer sjunger in julen på söndagarna.

Julgranar!

På parkeringen i norr hittar du vackra granar från Kode till försäljning.

Julklappsinslagning

Slå in julklapparna hos oss. Vi har laddat upp med flera mil presentpapper till dig!

KONGAHÄLLA
CENTER

SELMA LAGERLÖFS TORG

Handla lokalt!

Var med på lucköppning på Selmas julkalender. Bakom varje lucka finns det fina erbjudanden och julklappstips från handlarna på torget. Lucköppning sker varje dag 1 – 24 december på Selmas Facebook och Instagram!

FISKHUSET:

Black Friday!
Fiskhusets handskalade räkor

89:-/st

Spara 30:- Ord. pris 119:-/st

BACKA KYRKA:

Fira advent i Backa kyrka den 27/11!

Högmässa kl. 11 med sång av Cantus och trumpet. Sjung in advent kl. 17 med Cantus, solister och instrumentalister.

SALONG INFINITY:

Vi välkommar vår nya kollega Nadia som börjar hos oss den 28 november.

CAFÉ Viktoria KONDITORI

VIKTORIA CAFÉ & KONDITORI:

Välkommen in till oss på en god frukost, lättare lunch eller en avkopplande fika!

Mån – fre 9 – 18, lör – sön 10 – 16
Tel. 031-52 51 18

MJ GULD:

Vi köper ditt guld
Batteribyte
från **90:-**

SUSHI K :

Vi har öppet
mån – fre 11 – 20,
lör 12 – 20
Välkommen in till oss!

BLOMGÅVAN:

Butiken är laddad med adventsfint!

Välkommen in till oss!

HEMKÖP:

Lussebullar
Dafgård, gäller saffran, vete, 6og, jfr-pris 83,33/kg

5:-/st

Gäller vecka 47, 21 – 27 november.

KRONANS APOTEK:

Välkomna in till Kronans Apotek i Hisings Backa och fynda under Black Week 21 – 27 november!
Erbjudanden med
20 – 80%

AFRODITE BEAUTY / SELMAS NAILS:

Nytt set från
300 :-

Tidsbokning: 079 - 304 89 28
bokadirekt.se/afroditebeauty

SELMASTAD
fylld av liv

selmalagerlofstorg.se | @selmalagerlofstorg

Fira in julen med oss på Selma Lagerlöfs Torg

Fredag den 2 december kl. 15-18!

Välkommen till jul på Selma! Känn doft av granris, glögg, pepparkakor och nygräddade pannkakor. Här kan både stora och små träffas, umgås och julpyssla tillsammans.

Program på torget:

- Julgranspyssel – Hållbart julpyssel för alla barn, gör din egen juldekoration i trä
- Torgorientering – julinspirerad orienteringspromenad på torget
- Pannkakstrossen bjuder på nygräddade pannkakor och sylt
- Glögg och pepparkakor
- Tomten kommer och tar emot barnens önskelistor
- Ponnyridning
- Föreningsaktiveter
- Sillprovning och afterwork i Fiskhuset
- Glöggmingel hos Franska Skafferiet
- Ta del av butikernas julklappstips och erbjudanden!

Hållbart evenemang

Jul varje dag med Selmas julkalender!
Bakom varje lucka finns det fina julklappstips och erbjudanden från handlarna på torget. Lucköppning sker varje dag 1 – 24 december på Selmas Facebook och Instagram: **@selmalagerlofstorg**

Program i Selma Lagerlöfs Center:

- Nyfiken på vad som händer i Selma stad? Välkommen till modellen och se vad som händer runt dina kvarter.
- Biblioteket håller öppet till 18.00. Läser julsagor och sjunger julsånger för barnen. Kommer ut med vår Bokcykel med boktips.
- Designa din egen julkasse med julmotiv tillsammans med invånarguiderna och medborgarkontoret.

Träffa tomten!

SELMA LAGERLÖFS TORG

selmalagerlofstorg.se | @selmalagerlofstorg

Jul på torget arrangeras av GöteborgsLokaler i samverkan med Familjebostäder och marknadsrådet Selma Lagerlöfs Torg. Reservation för eventuella ändringar i programmet.

Nyhetsbrev från din vårdcentral i Backa

Minnesmottagning på Backa vårdcentral

Svårigheter med minne, koncentration och uppmärksamhet är något vi alla kan erfara någon gång i livet. Det kan vara medfött, tillfälligt, konstant eller långvarigt. Orsakerna kan vara många. Inte all glömska är orsakat av demens. Konsekvenserna i vardagen kan dock vara likartade.

På backa vårdcentral tycker vi att det är viktigt att göra en grundlig kartläggning av svårigheter och förmågor för att kunna ställa rätt diagnos och ge rätt hjälp och stöd. På grund av detta har vi byggt upp en speciell mottagning för minnesutredningar. Vi utreder, följer upp och gör en plan för alla patienter som kommer till denna specialmottagning. De som behöver kommer vi att följa till dess att man dör eller flyttar till boende.

Vi har ett brett samarbete med kommun, sjukhus, anhörigkonsulenter, specialistenheter mm. Allt för att patient och anhöriga ska få så mycket hjälp och stöd de behöver men också så snabb hjälp som möjligt. Patient och anhöriga på denna specialmottagning kallas regelbundet av oss för uppföljning och där emellan ringer de ett direktnummer som de fått till ansvarig sköterska.

En stor del av sjuksköterskans arbete handlar om att skapa förståelse, se möjligheter, lösa problem men ibland också att hjälpa patient och anhöriga att förhålla sig till det som är. Det finns alltid mer man kan göra.

Vi har patienter som kommer till mottagningen men vi gör också hembesök. Vissa minnessvårigheter gör att man kan tappa det språk man lärde sig först och då är vi noga med att boka tolk. Allt för att vi ska förstå varandra så bra som möjligt och för att man inte ska få fel diagnos för att vi inte kan kommunicera.

En fråga som kommit in är om man måste ha mobilt bank ID för att kunna ha kontakt med vårdcentralen. Nej det behöver man inte. Vi i vården har kravet på oss att bli alltmer digitaliserade vilket gör att vi bla kommunicerar mycket via 1177.

Vi ser dock att i vårt område är det många som av olika skäl inte kan hantera detta varför vi erbjuder andra vägar.

För listade patienter patienter över 80 år har vi en ”äldretelefon” som man kan ringa direkt till utan att behöva trycka olika siffror för att komma fram efter att man ringt numret. Den är mycket uppskattad. Det finns också möjlighet att tala in ett meddelande när man ringer det vanliga numret till vårdcentralen och fungerar inte det heller kan man komma upp och tala med personalen i receptionen. Varmt välkomna att kontakta oss så berättar vi mer om hur vi arbetar för våra äldre.

ANNA HOLST, VÅRDCENTRALCHEF
OCH SPECIALIST I ALLMÄNMEDICIN

LISA SAMUELSON,
ENHETSCHEF OCH SJUKSKÖTERSKA

CATARINA SANDSTRÖM,
TEAMLEDARE OCH UNDERSKÖTERSKA

Julmys på Kärra Centrum

Hallå där Lisa Dickson-Dolietis förvaltare och centrumledare Kärra Centrum

Snart dags för jul mys på Kärra Centrum

Vilken tider gäller?
Lördagen den 10 dec, kl. 11-14.

Vad kommer att hända under dagen?
Träffa tomten kl. 12-14 och lämna önskelista. Vi bjuder alla glada julbesökare på pannkakor med sylt och grädde. Brunnsbo Musikklasser framför juliga sånger på torget och föreningar ställer ut, med både lussebullar, glögg och pepparkakor och lite hantverk. Jullotterier.

Kommer Tomten att vara på plats?
Ja. Kl. 12-14 träffar du tomten vid torget.

Pannkakstrossen var en succé förra året. Kommer de i år igen?
Ja.

Blir det erbjudande och julklappstips från butikerna?
Ja, butikerna har erbjudanden, så passa på att strosa runt både inuti butikerna och vid borden utanför.

Är föreningar på plats?
Ja.

Kommer det att vara julmusik?
Julframträdande med Brunnsbo Musikklasser kl. 11. Och 11.40 och däremellan julig musik från våra högtalare på torget.

Vad betyder jul på torget för de de boende i Kärra, tror du?

Att vid denna högtid känna att man kan gå ner till torget och mysa, ta ett snack med grannar och ta med barnen för att träffa tomten och känna julstämning, tror jag är väldigt värdefullt. Vi kommer att sätta upp julbelysning och ha slingor utmed gångstråket som vanligt. Det är viktigt för oss med trygghet och belysning kvällstid, vilket gör att vi kommer att ha uppe belysningen för Kärraborna.

LEIF MARTINSSON

KÄRRA CENTRUM

Missa inte julmys på torget lördag 10 december

PRAKTISK VIKTKONTROLL

Ett 12 veckors program som handlar om ge dig ökad hälsa och viktkontroll.
Start 15 januari

10% RABATT

2695 KR

gäller tom 30 nov
Ord.pris 2995 kr

Läs mer

Flexibel
FRISKVÅRD & HÄLSA

- TRÄNING - HOT YOGA & YOGA -
- MASSAGE - VIKTKONTROLL -

flexibelfriskvardhalsa.se • @flexibelfriskvardhalsa
0760-00 09 25, 0736-52 57 55

Kāto カート ASIAN FUSION

Ta del av Katos uppdaterade hemsida med läckra bilder på alla våra menyer.

Gå in på www.katosushi.se

Ps. Dagens lunch serveras som vanligt och på kvällen full meny med fullständiga rättigheter!

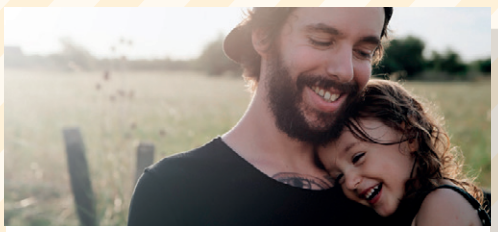

Välkommen!

Vi erbjuder råd och vård för alla, barn som vuxna. Allt för att du ska vara frisk i munnen hela livet.

Folktandvården Kärra – 010-441 81 70

FOLKTANDVÅRDEN — VÄSTRA GÖTALANDSREGIONEN

Nu är det dags för lussebullar. Missa oss inte vid julmys på torget 10 december där vi kommer ställa upp ett bord utanför butiken.

Nytt är också att vi har smörgåstårta! Kom in och beställ!

Vi har öppet **alla dagar i veckan**. Välkommen till Söta Moa!

Priset gäller 22/11-4/12 2022.

Superklipp på närodlad potatis!

SUPERKLIPP **10:-** /st

FRÅN SVERIGE

Mjölig potatis 3 kg. Säve, Sverige.
Jfr pris 3:33 kr/kg. **Max 2 köp/hushåll.**

ICA Supermarket Kärra

Reservation för slutförsäljning och ev tryckfel.

Öppet alla dagar fram till jul!

Mån–Fre 10–18
Lör–Sön 10–15

Kärra Centrum 23, 031-57 17 46
Följ oss gärna på Instagram @blommigabutiken

KÖP ANDELAR PÅ CANDY

Nu är alla fotbollsligorna igång!

Vi kommer att ha andelar varje dag på Stryk, Europa och Topptipset.

Välkomna in!

CANDY

CANDY, Kärra Centrum 8,tel 031–57 99 88.
Öppet: Mån–Fre 08–21, Lör–Sön 09–21
OBS! från 1 juli – Paketutlämning: Alla dagar 09–19

SVENSKA SPEL

KÄRRA PIZZA & GRILL

Nyhet: Beställ /betala från nätet karrapizza.se eller med QR kod.

Scanna för meny

031-57 40 30
Kärraplatsen 11
www.karrapizza.se

Öppettider:
Mån-Fre..... 11-21
Lör-Sön..... 12-21

Veckans erbjudande

159 kr

Nya rätter varje vecka!

VARMT VÄLKOMNA!

KÄRRA KÖK & BAR

Öppet Må stängt • Ti–To 16–22 • Fr 16–01
Lö 13–01 • Sö 13–21 • Tel: 031–57 59 00

Kärra Hårteam

VÄLKOMMEN!

Set, Eva-Lena och Lena

031–57 18 99
Måndag Stängt
Tis-Fre 09.30–18.00
Lördag 09.30–13.00
Kärraplatsen 9
Kärra Centrum

Välkommen till ditt lokala apotek!

Apoteksgruppen Kärra
Tel 031 - 57 18 40
Kärra Centrum

Apoteksgruppen Tuve Torg
Tel 073 - 441 67 92
Tuve Torg 9

Mån-Fre 08-19 Lör 10-14
www.apoteksgruppen.se

apoteks gruppen

ICA SUPERMARKET | BLOMMIGA BUTIKEN | KÄRRA PIZZERIA & GRILL | CANDY
KÄRRA KÖK & BAR | KATO SUSHI | KÄRRA HÅRTEAM | KÄRRA CAFÉ & KONDITORI
FLEXIBEL FRISKVÅRD & HÄLSA | APOTEKSGRUPPEN | FOLKTANDVÅRDEN

Gilla oss på Facebook! @karracentrum | www.karracentrum.com

FÖRVALTAS AV FASTIGHETSKONTORET GÖTEBORG STAD

Julfirande nära dig

Ladan i Backa

Jultraditionen fortsätter på Ladan i Backa. Den 3 december kl 10-15 är det dags igen att fira julen i den trevliga gårdsmiljön där det kommer det att säljas närproducerade, ekologiska julgranar och det finns även lokala hantverkare på plats. Liveunderhållning blir det och det kommer finnas lättare mat till försäljning.

B/K

Tolsereds 4H-gård

Julmarknad lördagen den 26/11 kl. 11.00-15.00. Under dagen anordnas en julmarknad på gården där ett flertal hantverkare säljer sina varor, alltså ett perfekt tillfälle att köpa en fin julklapp till någon du tycker om. Det kommer även finnas ponnyridning, tunnbrödsförsäljning och servering av fika och korv med bröd. Tomten har även lovat att komma förbi och ta emot önskelistor.

B/K

Julmarknad i Skogome

Söndagen den 27 november kl 13-16 blir det julmarknad på Norgården i Skogome. På programmet står bland annat ponnyridning, granförsäljning, mat och mysigt häng runt brasan.

B/K

Bärby självplock´s jul

Den 26-27 november mellan klockan 11-17 blir det julmarknad på Bärbys Självplock. Tomten kommer, glögg, våfflor, grillning är bara något av allt juligt som sker under de här två dagarna.

B/K

Stora Holm Säteri

Traditionen från 70-talet med julmarknad på Stora Holm säteri fortsätter. Helgen 3-4 december klockan 11-16 är det dags igen. Alla lokalerna är runt om på gården för ett drygt 30-tal utställare kommer att vara öppna. I studion och Trädgårdshuset håller konsthantverkarna till. Galleriet är fyllt av lokala matproducenter, i stenstallet serveras julfika, skriver de på sin facebooksida.

B/K

LG Snickeri & Måleri
Allt inom snickeri & måleri!
Tel. 0705-60 63 06

Bäst i test!
Utomhusfärgen NORDICA EKO.
Ljungdahls färg
Miljövänliga färger

Lajbanz sprider glädje med sin musik

Låten Musik ska byggas utav glädje är en av den välkända sångerskan Lill Lindfors stora hit. Precis det har hobbymusikerna Lajbanz tagit fasta på. De är runt och spelar, främst i Kärra och Backa på äldreboende och mötesplatser.

Herrarna som uppträder är Glenn Jonasson trummor, Siim Broberg keyboard och sång, basisten Mikael Åberg, Göran Levin sång och gitarr.

De spelar skön, igenkännande musik som är lätt att hänga med i. Lita på att det blir fin stämning när de uppträder.

Hobbymusikerna är gamla fotbollskompisar som bor i Hisings Kärra och känner varandra väl. De har under flera år spelat på olika tillställningar. Främst i Kärra och Backa. Senast var det pubkväll på Kärrahus äldreboende, och det var en succé. Precis likadant är det när de uppträder på Mötesplats i Backa eller när de besöker Solängens Äldreboende i Olofstorp.

- Vi gör det med stor glädje och värme.. Att kunna ge de äldre och personalen en fin stund i tillvaron känns fantastiskt bra, säger Glenn och samtliga hans kollegor instämmer.

Glenn poängterar att personalen som arrangerar de här tillställningar gör det perfekt.

- De är verkligen värda en stor eloge för att de ordnar det så fint för de boende, för oss som kommer dit och spelar

Lajbanz kommer gärna ut och spelar på andra äldreboende eller liknande instanser.

- Kan vi bara så är det bara ett rent nöje för oss att göra det. Lajbanz gör skillnad.

Med att sätta lite extra guldkant på tillvaron för de äldre. Det är värt många applåder.

LEIF MARTINSSON

Jonas vann Kärra Open

För tredje året arrangerades golfturneringen Kärra Open - i förra månaden. Matcherna spelades på Ale golfbana och ett 40 tal deltagare var med. Bara folk som bor och bott Kärra i deltog.

- Tävlingen blev jättelyckad och alla deltagare var nöjda och bjöd på bra golf, säger Jonas Andersson som arrangerat hela tävlingen.

Inte nog med det. Jonas stod själv som slutsegrare med 68 slag brutto. Tvåa kom Sonny Bäckfalk och Anton Nylander knep tredjeplatsen.

Att Jonas vann är inte överraskande med tanke på att hans handicap är utmärkta 0,6.

- Jag har spelat golf länge, men det är framförallt de senaste åren jag har sänkt mig mycket.

Jonas började spela golf år 2000 och har sedan dess kört på och det har till synes gett synnerligen goda resultat.

Det var tredje gången Kärra Open genomfördes och målet är att det nu ska bli en återkommande tradition varje år.

- Vi siktar på att köra varje år framöver, säger Jonas, som redan börjat planera så smått inför nästa års tävling.

Nu var det bara manliga deltagare, men förhoppningsvis kan det bli även damer som kommer att vara med.

- Skulle vara kul om vi får med damerna också, vilket jag jobbar på, avslutar årets Kärra Open mästare.

LEIF MARTINSSON

SPF Seniorerna BackaKärra

1 december: Månadsmöte Kl 11.00 på Albogården. Frilansfotografen Nils Sjöström visar bilder och berättar om sina resor i Asien.

8 december: Fika på Café Viktoria. Kom och gå när du vill mellan kl 13.00 och 15.00.

15 december: Julavslutning kl 11.00 på Albogården. Julmat, kaffe, glögg och pepparkakor. Vi lyssnar på julsånger och sjunger själva.

B/K

Livslust i FÖRENINGEN KUL-TUREN

Julfest

Välkommen till vår julfest där vi får klä upp oss för varandra och komma till ett vackert dukat bord. Vi sjunger in julen tillsammans med Kul-kören. Vi äter gröt, skinksmörgås och så har vi vårt julklappsspel. Visst är det roligt att både ge och få julklapp. Ta med en nyinköpt julklapp, värde minst 50 kr.

Dag och Tid: onsdag 7 dec kl 12.30–15
Plats: Backa Folkets Hus
Avgift: 75 kr inkl gröt och kaffe
Anmälan: Till Gun Mattsson eller Gun Kanmert senast 2 dec.

B/K

Damernas Resa

Flyttad till våren 2023.

Vill du ställa upp dig på intresselistan kan du anmäla dig till oss redan nu.

B/K

Vill du komma i kontakt med Livslust i Föreningen Kul-Turen så kontakta.

- Kent Turnefeldt, 072–308 96 96
- Gun Mattsson, 073–593 99 57
- Gun Kanmert, 070–541 17 65

Kronogårdsvägen 53423 73 Säve tel 073–593 99 57 (obs nytt nummer sen 28 sept 2021.

Gentlemen and Gangsters

Gentlemen and Gangsters

Ingen har väl missat att se och höra detta fantastiska gäng. Det blir New Orleans hot Jazz med en touch av swing från 20-och 30-talet. Bandet spelar sofistikerat som gentlemen och med den kraft och brutalitet som gangsters-därav bandnamnet. Det spritter i både ben och armar, musiken byggs av glädje och det är högt i tak. Alla älskar detta gäng och här är åldern på besökarna 1-100 år.

Dag och Tid: onsdag den 30 nov kl 18.30-20
Plats: Backa Folkets Hus
Avgift: 100 kr för medlem 200 kr för icke medlem
Anmälan: Till Gun Mattsson eller Gun Kanmert
Jul på Selma Lagerlöfs Torg 2 dec kl 15-18
Vi är med på torget och har ett eget tält och kan ge info mm
Händiga Händer har lotteri på hantverk

B/K

Välkommen till
Julmys i Kärra Centrum
Lördag 10 december

Känn doften av gran och glögg. Välkommen på lite julmys i Kärra Centrum lördag den 10 december kl 11–14.

Lördag 10 december • Kl 11–14
- Tomten kl 12–14
- Brunnsbo musikklasser härliga julsånger 11 och 11.45
- Pannkakstrossen bjuder på mumsiga pannkakor
- Föreningsliv och lotterier

Göteborgs Stad
KÄRRA CENTRUM

Gilla oss på Facebook! @karracentrum | karracentrum.com

MJ GULD

Öppet måndag – fredag 10 – 18, lördag 10 – 14
Selmalagerlöfstorg 1 422 48 HisingsBacka
Tel. 031 - 52 18 30 | www.mjguld.se

GULD KÖPES!

VI REPARERAR GULD, SILVER & BIJOUTERIER.
VI REPARERAR ALLA KLOCKOR – FRÅN ARMBANDSUR
TILL GOLVUR. BATTERIBYTE.
VI UTFÖR ÖRONHÅLTAGNING

90 KONTO | SVENSK INSAMLINGS KONTROLL

När du ger en gåva kommer dina uppgifter att behandlas av Röda Korset.
Du har rätt till information om hur dina personuppgifter behandlas.
Läs mer på www.rodakorset.se/om-oss/personligintegritet

När oron sprider sig är det viktigt att veta att hjälpen också gör det.

Stöd vårt arbete i coronakrisen.
Swisha valfri gåva till 900 80 12

Svenska Röda Korset

MÅNADENS MATCHER!

Nya matcher på gång, vi ser fram emot att möta er där. Spelschema för de närmsta veckorna ser ni nedan. Hoppas vi ses!

MATCH DAM:
Lördag 2/12 kl 19:30
Kärra HF - HK Aranäs
Lördag 17/12 kl 14:00
Kärra HF - Eslöv IK

MATCH HERR:
Lördag 3/12 kl 14:00
Kärra HF - IF Kristianstad
Lördag 17/12 kl 16:15
Kärra HF - IK Lågan

Kärra HF i samarbete med
www.karrahf.se

folkspel stadium NORDICWELLNESS Stora coop hummel BYGGRUPPEN

Jul i Kvarteret Tuvebo

Onsdag 7 december kl 17.30 - 19.00

Välkommen förbi kvarterets gårdshus med ingång från Gubbe-Lars väg 4 eller via trappan från Herman Anderssons väg.

Vi bjuder på glögg och fika samt berättar mer om de Svanenmärkta bostäderna i Tuvebo Glashytta, sista etappen av Kvarteret Tuvebo.

Anmäl dig på kvarterettuvebo.se senast 5 december

Tävla och vinn Tuvebo Glashytta i pepparkaka!

SvenskFastighetsförmedling

WÅSTBYGG

Kyrkospalten

Advent – ännu ett nådens år!

I Sakarja 9, en text som läses i kyrkorna på första Advent, finner vi ett nådens budskap till oss alla, ord som bär, inte bara i adventstid, utan året om, i ett nådens år!

Ropa ut din glädje, dotter Sion, jubla, dotter Jerusalem!

Se, din konung kommer till dig. Rättfärdig är han, seger är honom given.

I ringhet kommer han, ridande på en åsna, på en ung åsnehingst.

10Jag skall förinta alla stridsvagnar i Efraim, alla hästar i Jerusalem.

Krigets vapen skall förintas.

Han skall förkunna fred för folken, och hans välde skall nå från hav till hav,

från floden till världens ände.

För mig uttrycker dessa ord hopp, det hopp som får leva av, mitt i denna värld av mörker och ofullkomlighet. Ett hopp, som är som ett motvärn mot destruktivitet, vapen, krig, osämja, mörker. Ett hopp som hjälper oss att vara starka, fatta mod och här kämpa den goda kampen. Tillsammans med Livets Herre får vi vandra ut och försöka förmedla liv till dem vi möter! Jesus kom, som den kung han var, på en åsna. Hans rike och ledarskap är inte baserat på maktutövning. Vi ser, gång på gång i bibeltexterna, prov på hur Jesus upprättar. Han är den högste, den värd all ära, värd beundran, värd att lyssnas till i allt. Och denne ledare trycker aldrig ned och vill kuva oss. Han kommer istället underifrån och lyfter oss upp.

Detta är nåd för mig. Nådefullt är också att jag får vara med och lyfta andra på samma sätt, i den andan, med den blicken för medmänniskan. ”Vem kan jag hjälpa idag?” Jag får, liksom du, bli peppad av orden idag, och kavla upp ärmarna för att ge mig ut för att verka för godhet, ljus, konstruktivitet, barmhärtighet, uppmuntran – Guds uttryckssätt.

Stig Dagerman skrev: Jorden kan du inte göra om, stilla din häftiga själ. Endast ett kan du göra, en annan människa väl!

Vem kan jag hjälpa idag? En av de mest sporrande och livsglädjegivande ansatser vi kan ha inför en ny dag. Så kan vi vara ljus, så kan vi rida in i varandras lite härjade livssituationer, likt Jesus i en hållning som på en åsna, med strävan efter att visa lyhördhet och förståelse.

”Var inte rädd för mörkret som ljusets hjärta bär” sjunger vi i en psalm. Vi får be Gud lysa med sin kärlek på oss, där vi står i världen, så att vi, likt reflexer, kan skicka ljussignalen vidare.

Glad Advent!

ANGELICA ANDERSSON,
PRÄST I TUVE-SÄVE FÖRSAMLING

LITE LOKALT
LiteLokalt.se

Guldet till F14. Foto: Kärra HF.

Guldregn i Skadevi Cup för Kärra HF

Kärra HF hade 21 lag med i Skadevi Cup som spelades i början av november. Alla lagen gjorde fantastiskt bra ifrån sig.

Tre av lagen gick hela vägen till final, där P12 och F14 välförtjänt fick lyfta segerbucklan, medan F16 spelade till sig silvermedaljer, ivrigt påhejade av gulsvarta kamrater.

Stort grattis till spelare, ledare och hela föreningen för strålande insatser.

B/K

Guldet till P12 . Foto: Kärra HF.

Buba och Levi från Hisingsbacka FC i årets lag

Göteborgsfotbollen har tagit ut årets lag i division 4A

Inte helt oväntat fick Levi Kundo och Buba Sanyang från Hisingsbacka plats.

Här motiveringen:

Buba Sanyang: Stack ut mest i ett duktigt HBFC. Vindsnabb spelare som är svårstoppad. Skicklig i en mot en och utnyttjar sin snabbhet utmärkt. Gjorde 15 mål på 16 Matcher.

Levi Kundo: HBFC hade många unga killer som stack ut. Men Levi är en av dom som sticker ut extra mycket. Snabb och teknisk ytter som noterades för 13 mål.

Hedersomnämnande “honourable mention” fick Bertil Bwira, också han från Hisingsbacka FC.

Lokaltidningen säger grattis till spelarna och hela föreningen.

B/K

Filip får A-lagskontrakt med BK Häcken

Filip Trpcevski stod för sex inhopp i Allsvenskan under våren men åkte olyckligt på en korsbandsskada i matchen mot Kalmar FF. Nu flyttas han upp från akademin och skriver på ett treårskontrakt med BK Häcken.

– Jag har tillhört klubben i många år – det betyder mycket för mig, säger Filip Trpcevski till klubbens hemsida.

Lokaltidningen säger grattis till Filip, moderklubben Backatorp IF och till BK Häcken.

B/K

Jul varje dag

med Selmas julkalender!

Var med på lucköppning på Selmas julkalender. Bakom varje lucka finns det fina julklappstips och erbjudanden från handlarna på torget. Lucköppning sker varje dag 1-24 december på Selmas Facebook & Instagram:

@selmalagerlofstorg

God Jul önskar handlarna på Selma Lagerlöfs Torg!

Kärra HF:s Alfred Tilly. Foto: Kärra HF

Kärras herrar vann mot serieledarna

Kärra HF vinner en tight och taktisk kamp i helgens match mot HK Sävehof med 30-24. Matchen är helt jämn i 50 minuter, men sista 10 lyckas Kärra få ett övertag och det avgör matchen. Starkt av Kärra att vinna denna kamp mot serieledarna.

Kärra sliter i varje situation på planen som gör att laget är svårslaget. Det betyder mycket att tränarna Kasberger & Byvik ingjutit en kamratskap i gruppen som bygger på sunda värderingar, och ett bra och enkelt spel.

Kärra är med i toppstriden och det finns mycket som pekar på att de kommer att vara det hela säsongen ut, vilket kan betyda uppflyttning till Herrallsvenskan.

Många var duktiga i Kärra och några förtjänar ett extra omnämnande.

Målvakten Victor Olsson som fortsätter rada upp starka insatser.

Matchvinnartypen Simon Larsson som var på strålande spelhumör.

Alfred Tilly var som alltid vass i avslutningarna.

Nästa match är mot Fjärås HK (b) den 27 november.

Målen Kärra: Simon Larsson 11, Alfred Tilly 7, Martins Gustafsson 3, Elias Gromulski 2, Carl Friberg 2, Loay Awad 2, Olle Gustafsson 2, Elias Azar 1.

B/K

Backa HK.s Felix Jareflo. Foto: Backa HK.

Backa HK herrar föll tungt

Höstsäsongen för Backa HK:s herrar har varit tung i division 2 västra, med endast två vinster inkasserade. Därför var helgens bortamatch mot Stenungsund oerhört viktig med att försöka få med båda poängen. Tyvärr för Backas del slutade det med en uddamålsförlust 25-24 till Stenungsund. Tungt förstås. Hemmalaget som ligger näst sist i tabellen fick nu kontakt med Backa som ligger en placering ovanför. För Backas del gäller det att fokusera stenhårt på nästa uppgift, då de möter HB 78 Jönköping i Lundbystrand den 26 november. En vinst där så lossnar det med säkerhet för Backalaget.

Målen Backa: Filip Olsson 4, Felix Jareflo 4, Daniel Ahlqvist 3, Johan Sighed 3, Carl Nilsson 3, Oskar Sighed 2, Tim Niemeijeren 2, Branislav Todorovski 1, Kevin Johansson 1 och Joel Fallgren 1.

B/K

Kärra HF:s Maja Bernvid. Foto: Kärra HF.

Kärra HF:s Gracia Axelsson. Foto: Kärra HF.

Kärra HF damer fortsätter imponera

Åter en stark insats av Kärra HF:s damer var det när de hemma i Lillekärrshallen vann med 24-18 mot IFK Örebro. Närkingarna har ett bra lag och de bjöd upp till kamp under en stor del av matchen, men Kärra var helt enkelt för starka. De imponerar med sitt lugn och spelarna vet sina roller. Nog så viktigt när man är ett topplag.

Några spelare stack ut lite extra den här lördagseftermiddagen:

Meja Bernvid som alltid ger 100%, så även i matchen mot Örebro.

Målvakten Gracia Axelsson gör en mycket fin insats med under 20 insläppta.

Cecilia Tillman har börjat växla upp och får av för en klart godkänd insats.

Nästa match spelas mot Skånela (b) 26 november.

Målen Kärra: Maja Bernvid 4, Lovisa Ekberg 4, Cecilia Tillman 4, Matilda Hjälmedala 4, Maria Sundin 3, Alma Mikaelsson 3, Elin Berglöf 1 och Ketsia Mumbongo 1.

B/K

Backa HK:s Amanda Berg. Foto: Backa HK.

Backa HK:s Frida Grün. Foto: Backa HK.

Backa avgjorde i andra halvlek

Många matcher på kort tid har det varit för Backa HK:s damer i division 2. Det sliter hårt på truppen och det visade sig mot HF Teams Kropps i senaste matchen. Till slut lyckades Backa vinna med 22-19. Det var en ren viljeseger. Första halvlek var trög, men i den andra tog de tag i taktpinnen och det räckte till vinst.

Frida Grün visade som alltid en fin vilja och kämpade hela vägen. 5 mål blev belöningen. Amanda Berg svarade för en rad viktiga och avgörande räddningar. Natalie Popova klev fram i den andrar halvleken och spelade starkt både offensivt och i försvarspelet.

Nu får Backa ladda om batterierna för i nästa omgång vankas det derby mot Kärra HF den 26 november i Lundbystrand.

Målen Backa: Frida Grün 5, Emma Hall 4, Michaela Karlsson 4, Helene Aleros 3, Natalie Popova 2, Matilda Hummelgård 1, Emma Hodzic 1, Caroline Hansson 1 och Moa Lindskog 1.

B/K

MG MARVEL R

En 100 % elektrisk SUV

Finns för snabb leverans.
Provkör hos din MG återförsäljare idag.

Leverans innan årsskiftet

mg.se

Leverans 2022. MARVEL R har blandad elförbrukning 19,4 kWh/100 km enligt körcykeln WLTP. MARVEL R levereras med upp till 7 års garanti eller 150 000 km för dig som servar din bil på en auktoriserad MG-verkstad, enligt angiven serviceintervall. Upp till 7 års vägassistans ingår vid korrekt utförd service. Läs mer på mg.se.

Recharge yourself

HEDIN BIL TAGENE
Tagenevägen 17
425 37 Hisings Kärra
Tel: 031-790 08 20

Hedin Bil

Notiser

Backadalens damer vann derbyt

Hisingsderbyt i division 1 mellan IK Zenith och Backadalen blev som väntat tufft och först efter förlängning lyckades Backadalen till slut vinna med 7-6. Målen kom genom Sandra Hugosson 2, Elvina Turujlija 2, Elin Nyman 2 och Lisa Tilly 1. Nästa match är mot Mölndal den 27 november.

B/K

Målfest när Backadalens herrar vann tidig seriefinal

Vilken urladdning Backadalens herrar stod för senast när de mötte tabelltvåan Herrestad AIF WH Rockets (b), i en tidig seriefinal. Slutresultatet skrevs till imponerande 8-0 till Backadalens herrar. Vinsten betyder fortsatt serieledning för Backadalen. Hela laget ska hyllas för en synnerligen stark insats. Till matchens lirare utsåg hemmasekretariatet Backadalens Ville Lindberg.

Nästa match spelas mot Älvstranden 27 november.

B/K

Storförlust för Kärra IBK:s damer

Tungt är det för Kärra IBK:s damer i division 2. Senast åkte de på storförlust mot Pixbo Wallenstan med 12-4. Målen för Kärra: Josefine Åvall, Isabella Åberg, Karin Kindblom och Sofie Tauson. Nästa match är hemma mot Kungälv den 27 november.

B/K

Målrikt när Kärra IBK:s herrar föll

I senaste matchen mötte Kärra IBK: s herrar FBC Lerums utvecklingslag och förlorade med 14-8. Kärras målskyttar var Kalle Hugosson 2, Carl-Hugo Ebbmark 2, Jesper Dhun 1, Max Gabrielli 1, Andreas Zell 1 och Simon Wallén 1. Nästa match spelas mot Stenungsund (h) den 26 november.

B/K

Division 5

Kärra IBK - IBK Kungälv 6-6
Frölunda - Hisingskärra IBK 9-12.

B/K

Tobiaz till Backatorp IF

Tobiaz Ekström blir ny huvudansvarig för Backatorps damjuniorer kommande säsong.

B/K

Även små annonser syns!

Boka din:
Leif Martinsson, 0708–48 72 14

Fina framgångar för JK Budo på hemmaplan i Gothenburg Judo Open

Förra månaden arrangerades Gothenburg Judo Open, det är den största judotävling som genomförs i Göteborg under året. Många av våra rutinerade U18 judokas var skadade och kunde inte medverka på tävlingen men då tog våra yngre U13/U15 och våra seniorer ett större steg framåt och levererade fina tävlingsresultat. Extra kul att få se comeback från flera av våra äldre seniorer som inte har tävlat på länge.

Sammanräknat så blev JK Budo näst bästa klubb av 35 st startande klubbar och blev bästa klubb ifrån västra Sverige. Ett bra bevis på att tävlingsaktiviteten och kämpaglöden är stor i klubben.

Framgångarna fanns inte bara på judomattan utan även vid sidan av mattan. Klubben ställde upp med funktionärer, tidtagare, coacher, osv. som alla var en viktig del i att arrangera tävlingen som gick i Serneke Arena.

Vi hade en stor hejaklack på läktaren från familjer och föräldrar, de gav våra tävlande stöd på mattan. Vi hade även flera ”seniorer” som har varit aktiva i JK Budo under 60-, 70-, 80-, 90-talet. Flera av dem har varit med och startat upp JK Budo och Judon i Sverige. På bilderna kan ni se legender som Bo Kärfstedt, Hans Norberg, Freddy Fritzson, Ronny Fällberg, Peter Martin och Norris Martin. Stor tack för att ni kom och heja på.

Efter tävlingen samlades många av de tävlande, funktioner, coacher, osv. på Liseberg som hade Halloween tema. Det var många av judoklubbarna som var där, många Judokas som trängdes mellan otäcka clowner och spöken. Det blev en grym avslutning på dagen för alla medverkande på tävlingen. Det är en fin tradition som vi får fortsätta med.

På söndagen medverkade vi på efterföljande träningsläger i arenan, ett pass på förmiddagen och ett på eftermiddagen. Mycket Judo och skoj med massor av skratt under den här helgen, tack till er alla som var med och förgyllde vår helg på hemmaplan.

Här en sammanställning av JK Budos fina resultat

Guld: Dino Fejzic och Alvin Wendel. **Silver:** Zanders Ralevski och Julia Fällberg. **Silver U13**: Amir Bubalo. **4:a U15**: Amir Bubalo. **Brons:** Said Hasuna, Holger Lindström, Danni Cenanovic och Isolde Rivera. **4:a:** Lovisa Carlström, Hampus Arverus, Nora Källvik, Arvid Ivarsson, Simon Aspman, Randip Singh Balol. **5:a:** Malte Voigt, Malin Haanpää, Adnan Durmo, Vincent Wikland och Domenik Ralevski. Vincent Skilling blev skadad och fick avbryta.

WWW.JKBUDO.SE

Öppet möte om ekonomi och energi!

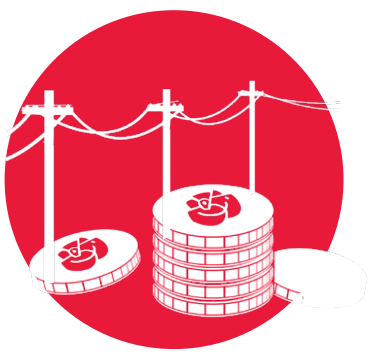

Socialdemokraterna i Backa bjuder in till ett öppet möte för att diskutera energifrågor kopplade till ekonomi. I panelen kommer representanter från Göteborg Stads budget- och skuldrådgivare samt Göteborgs Energi vara med.

Varmt välkommen!

NÄR? 30 november kl 18.30
VAR? Backa kulturhus

Socialdemokraterna
GÖTEBORG

A4 Avant 40 TDI 204 hk quattro, S tronic inkl Proline och Alpinpaketet. Bränsleförbrukning blandad körning 5,9–5,3 l/100km, CO_2-utsläpp 154–140 g/km. Miljöklass Euro 6d. Audi Privatleasing 36 mån, 1.000 mil/år, 0% särskild leasingavgift, garanterat restvärde, rörlig ränta baserad på VWFS basränta (maj 2022). Övermil och onormalt slitage debiteras utöver leasingavgiften. Uppläggnings- och administrationsavgift tillkommer. Vi reserverar oss för eventuella ändringar/avvikelser. Audi Serviceavtal ingår. Bilen på bilden är extrautrustad. Varje återförsäljare svarar självständigt för sin egen prissättning. Erbjudandet gäller så länge lagret räcker. *Läs mer och ta del av fullständiga villkor på privatleasing.audi.se.

bilab
- det personliga företaget

Bilab Kungälv AB
Trollhättevägen 18, Kungälv, 0303-620 00
www.bilab.se, Mån-Fre 9-18, Lör 10-15

ID. Buzz är inte beställningsbar ännu. Uppgifter om förbrukning, pris och standardutrustning blir tillgänglig i samband med säljstarten.

Team
Transportbilar

bilab
- det personliga företaget

Bilag Kungälv AB Trollhättevägen 18
Telefon vx 0303-620 00, Bilförsäljning 0303- 620 10
Vardagar 9-18 Lördag 10-15
Telefon 0303-620 00 | **www.bilab.se**

Energiförbrukning vid blandad körning från 18-18,7 kWh/100 km. Miljöklass Euro 6 AX.
Rekommenderat pris från 569 900 kr. 499 900 kr med klimatbonus. **Business Lease: Volkswagen Företagsleasing 36 mån och 1 500 mil (exkl moms), 0% särskild leasingavgift, garanterat restvärde, rörlig ränta baserad på VWFS basränta (maj 2022). Leasingavgiften är beräknad utifrån att klimatbonus betalas ut från Transportstyrelsen. Läs mer på volkswagen.se. Förmånsvärde netto per månad exklusive bränsle vid 50% marginalskatt. Vi reserverar oss för ändringar och avvikelser. Bilen på bilden är extrautrustad.**

bilab
- det personliga företaget
Det lönar sig att åka några mil för en bra affär

Bilab i Kungälv AB | Trollhättevägen 18
Telefon vx 0303-620 00, Bilförsäljning 0303-62010
Vardagar 9-18 Lördag 10-15 | **www.bilab.se**

bilab
- det personliga företaget

Johan Andersson · **William Molina** · **Emil Boqvist** · **Emil Runfelt** · **Peter Hyltén Cavallius** · **Niklas Johansson** · **Melker Bäverhag** · **Martin Gustafsson** · **Oskar Havner** · **Victor Karlsson** · **Lars Borg** · **Per Hägelmark**

TRÄNA PÅ ALLA KLUBBAR I SVERIGE	TRÄNA PÅ ALLA KLUBBAR I SVERIGE	TRÄNA PÅ ALLA KLUBBAR I SVERIGE	TRÄNA PÅ ALLA EXPRESSKLUBBAR	PERSONLIG TRÄNARE	SPELA PADEL Hitta våra padelcenter: padel.nordicwellness.se
3999KR	2499KR	499KR	2499KR	1599KR	749KR
12 MÅNADER ORD PRIS 7188KR	6 MÅNADER ORD PRIS 4100KR	10-KORT ORD PRIS 999KR	12 MÅNADER ORD PRIS 3948KR	3 X 60 MIN ORD PRIS 2025KR	3 SPELTILLFÄLLEN 60 eller 90 min

NORDICWELLNESS

Gäller t.o.m. 24/12 2022 och kan tecknas på valfri klubb eller online (padel ej online). Lokala avvikelser kan förekomma. Reservation för slutförsäljning och ev. tryckfel. Gäller ej Nordic Wellness Kinna och Hönö. Medlemskapet aktiveras automatiskt den 25 december 2022 om du inte sätter igång det själv tidigare.