LITE LOKALT
LiteLokalt.se

BACKA / KÄRRA

Invigning av vårt växthus

Vi har byggt ut med 2000 kvm

Större sortiment än någonsin!

Växter & trädgård • Säsong • Redskap • Verktyg & Måleri • Infästning & Beslag • Förvaring • Fiske & Fritid • Husdjurstillbehör • Bilvård

GARDENA
OPT
FISKARS
LANDORA
HOZELOCK
BÅREBO

VÄXTNÄRING / BENMJÖL
Botana. Växtnäring 1 liter 15 kr/st
Benmjöl 1 kg 40 kr/st

HÖSTLÖK
Flora Fantastica. Olika sorter.

CALLUNA LJUNG
Exkl. kruka.

BRUDORKIDÉ
2-3 stänger. Olika färger. Exkl. kruka.

KLÄDKÄLLAREN

Varuhuset för hela familjen!

Priserna gäller tom 3/10 2021 • Alla priser på växter är exklusive kruka • Reservation för tryckfel och slutförsäljning
Vikenvägen 295, Bohus • Kör E45. Vi ligger mellan Jordfallsbron och Ale Torg • info@kladkallaren.se
Mån – tors 10 – 19, Fre 10 – 18, Lör 10 – 17, Sön 11 – 17 • Tel 031- 46 29 00 • **www.kladkallaren.se**

KLÄDKÄLLAREN

Varuhuset för hela familjen!

BOLLKRYSS
Olika färger. Exkl. kruka.

AREKA PALM
Ca. 90 cm hög. Exkl. kruka.

VATTENSLANG CLASSIC
Gardena. 30 meter, Ø 13 mm **250 kr/st.**
20 meter, Ø 13 mm **175 kr/st.**

VÄGGSLANGSBOX ROLLUP XL
Gardena. 35 m, Ø 13 mm.

SPRAYFÄRG
Landora. Olika sorter, 400 ml.

ISOLERINGSKRUKA
Olika storlekar, Höjd 24-48 cm.

PENSELSET AKRYL
Daler Rowney. 10-pack. Olika storlekar.

AKRYLFÄRG 12-PACK
Daler Rowney. 12 ml.

ROLLERSET Polyester 180 mm.
Basic 35 kr/st • Go paint 50 kr/st.

VÄGGFÄRG 2,5 L
Landora. Inomhusfärg, olika färger.

VÄGGFÄRG VIT
Landora. 4 liter / 10 liter. Inomhusfärg.

TEXTURPASTA
Daler Rowney. 250 ml.

MÅLARDUK MED RAM
Daler Rowney. Canvas i olika storlekar.

AKRYLFÄRG
Daler Rowney. 75 ml. Olika färger.

Lunchrestaurang & Cafe

Veckans meny finns på **kladkallaren.se**

Lunchöppettider vardagar 11.00 – 14.30, helger 11.00 –15.00
Caféöppettider mån – tor 10.00 – 18.00, fre 10.00 – 17.00, lör 10 – 16.30, sön 11.00 – 16.30

Dagens lunch
från 89 kr
Barnportion 0–12 år 59 kr
Inkl. Bröd, salladsbuffé & kaffe

Följ oss på Facebook och Instagram **@kladkallaren**

Vikenvägen 295, Bohus • Kör E45. Vi ligger mellan Jordfallsbron och Ale Torg • info@kladkallaren.se • Mån – tors 10 – 19, Fre 10 – 18, Lör 10 – 17, Sön 11 – 17 • Tel 031- 46 29 00 • Priserna gäller tom 3/10 2021 • Alla priser på växter är exklusive kruka • Reservation för tryckfel och slutförsäljning

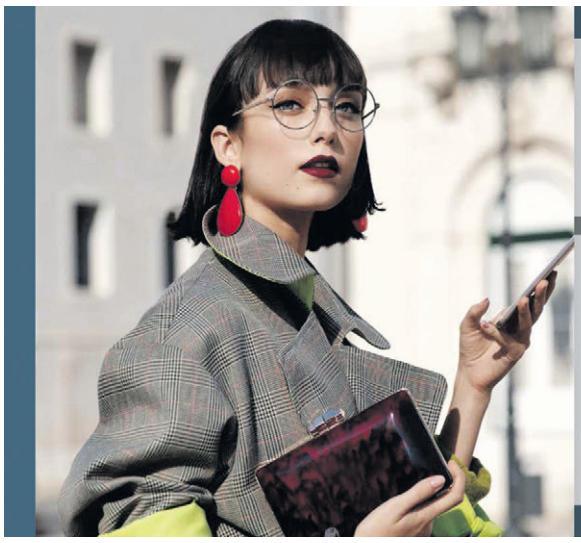

Blickpunkten®
Glasögon · Linser
www.blickpunkten.se

50% PÅ ALLA GLAS

Boka synundersökning på hemsidan redan idag

*Gäller glas från Essilor t.o.m. 10 okt 2021 vid köp av kompletta glasögon. Går ej kombinera med andra rabatter.

FEMMAN, NORDSTAN 031 15 05 60 BÄCKEBOL HOMECENTER 031 52 41 40 ANGERED CENTRUM 031 330 91 70

DIN LOKALTIDNING I BACKA, KÄRRA – ÅRGÅNG 16, LITELOKALT.SE **SEPTEMBER 2021**

BACKA / KÄRRA

VÄLKOMMEN TILL HEDIN BIL TAGENE

Vi säljer och servar följande märken:

RENAULT Passion for life | DACIA | NISSAN | MITSUBISHI MOTORS

Hedin Bil

JESSICA NY STORMARKNADSCHEF PÅ STORA COOP I BÄCKEBOL

LYCKAD KÄRRADAG

SNART DAGS FÖR SELMADAGEN PÅ SELMA LAGERLÖFS TORG

STC TRAINING CLUB ÖPPNAR I KARLASTADEN • KÄRRAS DAMER VANN PREMIÄREN I SHE

KÄRRA CENTRUM

Handla lokalt – välkommen till Kärra Centrum!

KÄRRA PIZZERIA & GRILL | KÄRRA KÖK & BAR
KÄRRA HÅRTEAM | CANDY | APOTEKSGRUPPEN
FOLKTANDVÅRDEN | KÄRRA CAFÉ & KONDITORI
ICA SUPERMARKET | BLOMMIGA BUTIKEN | KATO SUSHI

@karracentrum | www.karracentrum.com

Även små annonser syns!
Boka din: Leif Martinsson 0708–48 72 14

Supporta din locals!
Handla på hemmaplan!

SELMA LAGERLÖFS TORG

selmalagerlofstorg.se
@selmalagerlofstorg

LG Snickeri & Måleri
Allt inom snickeri & måleri!
Tel. 0705-60 63 06

Bäst i test!
Utomhusfärgen NORDICA EKO.

Ljungdahls färg
Miljövänliga färger

Kärra HF är nykomlingar i SHE. I helgen vann de premiären borta mot Kristianstad. Imponerande insats var det. Foto: Mattisson

Hösten är här och det är bara att gilla läget

Tiden går fort, sommaren är över och hösten har redan gjort sig påmind. Vi går in i en period som är mörk vädermässigt men det finns massor av positiva saker som lyfter upp vardagen.

Som att Backa/Kärra Lokaltidning kommer ut som vanligt med lokala nyheter och information som rör stadsdelarna Hisings Backa och Hisings Kärra. Tidningens grundsyfte. Att vara lokal rakt igenom, så läsarna känner igen sig har varit ett framgångskoncept i över 17 år. På den vägen kommer vi att fortsätta.

I det här numret bjuder vi, bland mycket annat, på följande:

Lokaltidningen har träffat Jessica Modini, ny stormarknadschef på Stora Coop i Bäckebol. En chef som sätter laget före jaget.

Kärradagen var efterlängtad och blev lyckad. Torgdagar är så viktiga för främst de boende och handlarna.

Selmadagen står för dörren. Den 2 oktober är det dags igen. En av årets höjdpunkter på Selma Lagerlöfs Torg väntar.

Kärra Centrums byggplaner ska ut på samråd under 2022. Äntligen. Att det kan komma hända positiva saker för stadsdelen är inte en dag för sent.

Polisförbundet skriver en högaktuell artikel om poliserna, dess villkor och deras undermåliga löner. Att det hänt mer på den fronten särskilt är en gåta. Vad finns viktigare än att vi har ett rättväsendet som har drägliga villkor under ytterst svåra förhållande. Missa inte det debattartikeln.

Den lokala sporten är en paradgren för Backa/Kärra lokaltidning. Och mycket uppskattad av läsarna. Här är ett smakprov av vad vi bjuder på i det här numret:

Kärra HF:s damer vann, som nykomlingar bortapremiären i SHE mot Kristianstad. Bara att applådera spelarna, ledarna och hela föreningen för en formidabel insats Redan på fredag är det dags för nästa match då Kärra tar emot Skövde hemma i Lillekärrshallen. SHE blir hyperintressant att följa.

Tidningen har också träffat Kärra HF:s klubbchef Magnus Björklund som ser fram emot matchspel på riktigt nu när restriktionerna släpps.

Backa HK:s damjuniorer hade en lyckad helg i Danmark då de vann B-finalen i Tornby Cup. Grattis säger tidningen och läsare till en fin prestation.

Backatorp damjuniorer är på rätt väg med sitt samarbete med Hisingsbacka FC och det har gjort att fotbollen har fått ett lyft.

Kärra KIF har återigen fått några "eldsjälar" invalda till Göteborgsfotbollens Hall of Fame. Bara att applådera de här personer som gör så mycket i det tysta. Lika mycket applåder ska Kärra KIF och alla andra föreningar ha. Så viktiga samhällsbärare de är.

Trevlig läsning och så ses vi i oktober igen

LEIF MARTINSSON

Lyckat samarbete mellan Backatorp IF Hisingsbacka FC på flick och damsidan. Foto: www.backatorpif.se

BACKA/KÄRRA LOKALTIDNING

Ansvarig utgivare
Leif Martinsson
leif@tidningenbk.se
Mob. 0708-48 72 14
Tel. 031-57 50 39

Redaktion
Julia Gustavsson, Skribent
Olof Lidh, Skribent

Grafisk form
Per Rosenberg
per@tidningenbk.se
Mob. 0704-27 44 48

Annons/Marknad
Leif Martinsson
leif@tidningenbk.se
Mob. 0708-48 72 14

Annonsmaterial
skickas till: per@tidningenbk.se
(max 15 MB)

Tryck
Borås Tidning Tryckeri AB

Distribution
Martinsson Säljmedia

Utgivning
Varje månad (undantaget juli)

Adress
Martinsson Säljmedia
Box 87, 425 02 Hisings Kärra

Mob. 0708-48 72 14
redaktion@tidningenbk.se

Hemsida
www.litelokalt.se

AKTUELLA ERBJUDANDEN 22/9–26/9

Stora COOP

Bäckebol

KLIPPET!

LAXFILÉ HEL SIDA

89:-/kg

MAX 2 ST/HUSHÅLL

FÄRSK LAXFILÉ HEL SIDA

Norge. Odlad. Vakuumförpackad. Ca 1000 g. Latin: Salmo salar.

3:90/kg

MEDLEMSPRIS

MAX 5 KG TOTALT /MEDLEM.

MORÖTTER/ RÖDBETOR/ GUL LÖK

Sverige. Klass 1.

FETAOST/ HALLOUMI

Zeta. Välj mellan olika sorter. 130-200 g. Jfr-pris 87:50-134:62/kg.

2 FÖR 35:-

KÖP FLER SPARA MER

Veckans MEDLEMSKLIPP

10:-/st

MEDLEMSPRIS

MAX 2 ST/MEDLEM

PIZZA

Coop. Fryst. Välj mellan olika sorter. 340-350 g.

3 FÖR 99:-

KÖP FLER SPARA MER

GLASS

Ben & Jerry's. Välj mellan olika sorter. Gäller även non-dairy. 438-465 ml. Jfr-pris 70:96-75:34/liter.

RÅGGLÄDJE/ FRÖGLÄDJE

Sydöstbagarn. 500 g. Jfr-pris 40:-/kg.

20:-/st

MAX 3 HG/HUSHÅLL.

DACKESKINKA

Sverige. Jfr-pris 149:-/kg.

Ord. pris 239:-/kg.

KÖTT FRÅN SVERIGE

14:90/hg

Kennet Johansson och Håkan Bredinge.

Trygghetsspalten Hisingen

Jag har fått en fråga kring tekniken i de nya polisbilar som kommer att börja levereras.

Tanken är att vi skall få en bilflotta som kommer att se så lika ut som möjligt över landet. Utvecklingen av teknik går fort just nu, så även hos oss. Vi kan numer använda applikationer i mobiltelefonen till många olika ändamål. Bland annat kan vi skriva ut böter direkt på plats utan att behöva fylla i en blankett med penna.

Olika slagningar i register kan också göras i telefonen vilket gör att vi inte behöver nyttja vår ledningscentral så ofta.

Jag är inte jätteinsats i tekniken, men jag har läst mig till att även de nya polisbilarna kommer att utrustas med ny tekning som möjliggör övervakning inne från bilen.

Det kan tex göra att vi kan mäta hastighet på en mötande bil, larma för när en bil har körförbud och dessutom kopplas ihop med ledningscentralen som kan följa ett skede i realtid. Vad jag förstår liknande system i drift i andra länder och kommer efter hand att sjösättas även i Sverige.

När de kommer till vår region vet jag inte, men alla nya bilar som kommer i tjänst kommer att vara utrustade med den senast tekniken.

Om ni är intresserade är det lätt att hitta fler detaljer på nätet.

Debatt om rekrytering av ungdomar och till kriminell verksamhet

Som ni kanske har läst i tidningarna har det varit en debatt om rekrytering av ungdomar och barn till kriminell verksamhet. Detta är för mig ingen ny information utan vi ser hela tiden att den verksamheten ständigt pågår. Alltför många unga personer befinner sig i en miljö där de möter och kan bli upplockade av mer rutinerade personer.

Jag kan inte påstå att det alltid sker genom en aktiv rekryteringsprocess utan det sker under tid och naturligt när man befinner sig på fel platser och med fel umgänge.

Som barn eller ungdom är det lätt att bli imponerad av gängen som har tuff attityd och dessutom kan locka med det som annars inte är direkt och så konkret nåbart. Jag tänker på godis, mat, kläder och kanske en åktur i en bil eller på moped.

Det vilar ett stort ansvar på alla inblandade; föräldrar, skola, personal inom fritid och polis, socialtjänst att synliggöra vilka barn som ligger i riskzonen att plockas upp i gängen. Kanske kan det vara så illa att äldre syskon finns i miljön vilket gör att det vi tror är ett aktivt val från barnen inte är speciellt svårt eller konstigt val för barnet.

Jag har inga siffror på hur utvecklingen har varit de senaste åren men med tanke på vad vi ser och upplever så är det ett tillräcklig stort bekymmer som behöver våga belysas och pratas om mycket mer och öppet.

Rekryteringen till gängen pågår hela tiden och i många av våra stadsdelar finns ungdomar som lätt kan hamna i svårigheter. Man skall komma ihåg att det på intet sätt är ett liv i sus och dus, men det är många insatser som krävs för att nå fram till ungdomarna för att hjälpa dem att göra rätt val. Många barn är ju här och nu och har inte förmåga att tänka vare sig i konsekvens eller långsiktigt.

Att tillsammans arbeta förebyggande, är nog det sättet som vi kan nå framgång, även om man alltid kan diskutera brott och dess konsekvenser för individen.

Förebyggande trygghetsarbetet pågår i Backa Röd

I Backa Röd har vi nu kommit långt i uppstarten av det gemensamma arbetet med just det förebyggande arbetet. Som ett led i och resultat av Trygg i-modellen har Polisen och Socialförvaltningen på Hisingen startat arbetet som den del i Medborgarlöftet, men många andra är de som kommer att satsa extra för att skapa en lugnare stadsdel och hjälpa ungdomar att göra bra val. Poseidon som fastighetägare kommer att ta ett stort ansvar i detta arbete, där även Socialförvaltningen sätter till stora resurser på många olika plan.

Hjalmarstugan, som är en samlingslokal, kommer att vara ett nav i detta arbete där bland annat Polis och Trygghetssamordnare kommer att befinna sig, utöver övrig personal som är delaktiga.

Det är mycket som kommer att stå på listan som kommer att genomföras; öppen förskola kommer att vara där vissa tider, satsning på att bättre utnyttja skolans lokaler på kvällstid, läxläsning, hjälp med att komma in på arbetsmarknad, starta föreningar i olika former osv.

Slår detta väl ut skulle man kunna tänka sig att kunna utvidga detta till andra delar av stadsdelen.

På återseende

HÅKAN BREDINGE KOMMUNPOLIS HISINGEN
KENNET JOHANSSON TRYGGHETSSAMORDNARE HISINGEN

Insändare

Korsningen Lillhagsvägen Finlandsvägen

Farlig övergång

Jag fick mig en tankeställare, i korsningen Lillhagsvägen Finlandsvägen.Cykelbanan har tagits bort på ena sidan, vilket gör att den andra sidan blir dubbelriktad. När jag med cykel på väg mot Finlandsvägen upptäckte att där fanns varken ljud, ljus eller bom. När tåget kom fanns inget hinder som uppmärksammar när tåget passerar.Jag hoppas att ingen olycka händer innan något görs åt detta.

MORGAN SUNNANHAG

Pratbänken

En bänk för samtal

Att bara sitta ned en stund på en bänk och kanske prata en stund med någon är aldrig fel. I Kärra står den här bänken.

GRANNE MED BÄNKEN

Tack för Kärradagen

Det var verkligen kul att vara på Kärradagen. Jag fick träffa bekanta som jag inte sett på nästan två år och det så roligt Även om vädret inte var det bästa på Kärradagen så var alla glada och bjöd till. Mer sådan här torgdagar behövs i Kärra. Tack till arrangörerna.

ANNA

Var är alla föräldrar?

Läste i en av stadens tidningar om att unga i Backa rekryteras med godis och pengar in till gängkriminaliteten. Det känns helt fel. De flesta barn och ungdomar har föräldrar. Var är de? Som förälder ska du ge ditt/dina barn en bra uppväxt. Det gör du om du engagerar dig om vad barnet gör bland annat på sin fritid.

TACK FÖR ORDET

Vem plockar upp?

Är ofta ute och promenerar i Kärra. Från centrum, där jag bor, går jag flera gånger i veckan några rundor runt om i stadsdelen. Den här sommaren har jag tyvärr allt som oftast stött på hästskit. Det är inte speciellt trevligt att de finns på markerade gång och cykelbanor. Förstår mycket väl att djur måste göra sina behov, men vem ska plocka upp det?

JANNE

Bra artikel om Ida fina initiativ

Blev väldigt rörd när jag läste artikeln i Baka/Kärra tidning om Ida som pärlar armband. Fantastiskt fint syfte hon bidrar med att skänka överskottet till olika verksamheter som arbetar mot våld och övergrepp i nära relationer. Det är beundransvärt av henne.

KÄRRABO

Månadens ros

Vill jag ge till Franska Skafferiet på Selma Lagerlöfs Torg. Vilken god mat de gör, samt att personalen alltid är så serviceinriktade. Det är en ren glädje att besöka er och njuta av maten. Det gör jag ett par gånger i veckan.

NUMERA STAMKUND

SPF Senioren BackaKärra

7 oktober kl 11 Månadsmöte på Lärje Albogård

Brittmo Bernhardsson berättar om residenset och dess gömda och glömda fruar.

21 oktober kl 11 Jubileumsfest på Lärje Albogård

Vi har fyllt 35 år men inte kunnat fira det på grund av pandemin. Men nu är det dags!

Anmälan sker genom att sätta in endast 100 kr på föreningens bankgiro 819-8079 senast 12 oktober eller Swish 1236615330. Skriv meddelande "Fest".

Hjärtligt välkommen den 21 oktober!

B/K

Visst minns vi den här rariteten? I Hunnebostrand lever den kvar.

KÖK & CAFÉ
Coop Bäckebol

RING KÖKET DIREKT: 010–741 59 88

FRUKOST, LUNCH & CATERING

VI ORDNAR MATEN TILL STUDENTEN, FESTEN, FIRMAFESTEN, BRÖLLOP OCH DOP

Vår goda **frukost** serveras mån–fre mellan 08.00–10.30 (från 49:-). På fredagar finns **stekfrukost** för 55:- (stekt pot., falukorv, bacon, stekt ägg, kaffe & juice)

Dagens **lunch** serveras mån-sön 11.00–16.30 för 89:- (medlem 84:-). Vår populära **helgbuffé med grilltema** (11-16.30) är tillbaka i ny tappning. Ät så mycket du vill för 110:-.

Beställ från vår stora **Cateringmeny** där du hittar läckra alternativ från 135:- per portion. **Information** på coopforum-goteborg.gastrogate.com eller 010–741 59 88

Middagsmys för 2 personer 3-rättersmeny, från 299:- hämtas fredag och lördag. Finns på Facebook (Kök & Café Coop Forum Bäckebol) och är beställningsbar från onsdag varje vecka.

Matlådor 55:- köp 4 betala för 3.

Färdiga baguetter, sallader och pajer från 49:- finns inne på Stora Coop.

FRÅN VÅRT UTBUD

Buffémenyer: Charkbricka • Medelhavsbuffé Bohusländsk buffé • Ostbuffé • Ceasarbuffé Vegetarisk buffé • Texasbuffé

Övrigt: Tillval till buffémenyer • Italiensk paj Kycklingpaj • Laxpaj • Landgångar • Räksmörgåsar Tilltuggsbitar

Smörgåstårtor (6, 8, 9, 10, 12 eller 15 bit): Västkusttårta • Italiensk tårta • Räktårta.

Tårtor: Moussetårtor • Princesstårtor • Frukttårtor

Vid frågor om allergier eller övrigt hör gärna av er så hjälper vi er!

Beställning: Minimibeställning för bufféer är 6 personer, vi reserverar oss för ev. pris & sortimentsförändringar. Vi lagar även mat till din firmafest, ditt bröllop eller dop.

Kom in i restaurangen och gör din beställning eller ring köket 010-741 59 88, du kan också maila backebol.restc@coopvast.se eller beställa via www.coopforum-goteborg.gastrogate.com

Öppettider: Frukost & Café mån–fre 08–17 (frukost 8–10.30) • Café lör–sön 9–17 • Lunch och á la carte mån–sön 11–16.30.

Väl mött önskar Personalen på Coop Kök & Café Bäckebol!

Ladda hem broschyr: Du kan även rikta din mobils kamera mot qr-koden för att ladda ner vår cateringmeny som pdf eller knappa in länken i din webbläsare: https://jmp.sh/cbYgX0u

Kärra Centrums byggplaner ska ut på samråd under 2022

Kärra Centrum invigdes 1979. Här finns bland annat mataffär, blomsteraffär, godisbutik, café, restauranger, apotek, tandläkare, bibliotek och idrott- simhall. Många röster har genom åren höjts bland de boende om att torget borde få en ordentligt upprustning. Som ett helt nytt torg med fler handelsplatser och bostäder. Faktum är att det har inte hänt speciellt mycket med torget under de dryga 40 åren. 2012 fanns en detaljplan framme, som var ute på samråd, med ett nytt torg och bostäder, men den lades ned efter överklagande.

Nu tar man ny sats och en ny detaljplan ska ut på samråd under nästa år.

Från årskiftet äger och förvaltar Fastighetskontoret Kärra Centrum. De tog de över efter GöteborgsLokaler.

- Vi fortsätter utveckla torget och stötta handlarna i samma anda som GöteborgsLokaler gjort, säger nya centrumledaren Lisa Dickson Dolietis, som också är ansvarig förvaltare och sköter marknadsföringen för torget.

Fastighetskontorets nya centrumledare, tillsammans med Andreas Jansson teknisk förvaltare, för Kärra Centrum har börjat skapa sig en bild av centrumet och träffat handlarna.

- Första tiden har vi försökt att lära känna handlarna på torget och det har gått bra. Vi har också nyligen haft givande möte med marknadsrådet under det första halvåret.

Att vara centrumansvarig innebär bland annat att skapa, stödja, förvalta och utveckla handelsplatsen.

- Det handlar om att genomföra olika event, dekorera torget, hålla det rent och snyggt, samt finnas till för handlarna.

Andreas i sin tur finns där för att se till att det tekniska biten i fastigheterna löper på.

- Det finns en hel del som måste fungera och underhållas när man driver ett torg med flera fastigheter, säger Andreas.

- Torget är viktigt för alla Kärrabor och vi ska jobba med att utveckla torget så att det blir än mer attraktivt, säger Lisa.

Kato Sushi öppnade i maj och har redan blivit ett fint inslag på torget.

- De lockar många kunder i Kärra och även utanför stadsdelen.

Byggplaner finns för Kärra Centrum

Torget har länge stått still i nybyggnation. Det har inte gjorts något nämnvärt för att ge det en ansiktslyftning i form av en rejäl uppfräschning av torget. Planer på en utbyggnad av Kärra Centrum har funnits i flera år. Nu har det tagits fram en detaljplan och under 2022 ska den ut på samråd

- Som alltid tar det tid när planen ligger ute på samråd, men det får det göra. Det viktiga är att det blir bra. I planen finns bland annat att det ska byggas cirka 500 bostäder, det planeras för ett parkstråk, bättre parkeringsmöjligheter och att det öppnas upp för genomfartstrafik, samt att det ska bli bättre gång- och cykelmöjligheter vid busslussen.

Vilken typ av bostäder ska byggas?

- Det blir främst hyresrätter och en av anledningarna till det är att flera, både unga och äldre får möjligheter att få en mindre bostad att hyra. Idag finns det i princip bara bostadsrätter i Hisings Kärra.

Trygghet och säkerhet är viktigt. Hur hanterar ni det på torget?

- Det finns ett bevakningsföretag och det kommer självklart att fortsätt. Sedan kommer vi att ha möte med Trygg i Norra Hisingen och få en lägesrapport om trygghetsarbetet i Kärra Centrum. Utifrån det ska vi kika på vad som eventuellt mer behöver göras, säger Lisa och Andreas.

Hur har Fastighetskontoret stöttat handlarna under coronatiderna?

- Vi har självklart sett vad vi kan göra för att underlätta för handlarna. Vi har lyssnat och stöttat så mycket vi kan. Ett exempel kan vara anstånd med hyran. Lisa understryker också att det är viktigt att främst alla boende i Kärra, stödjer sitt lokala torg genom att handla där. Det är så torgen lever vidare.

Fastighetskontoret med Lisa och Andreas ser fram emot att bidra till att Kärra Centrum ska utvecklas till en stark och ännu mer attraktiv handelsplats.

LEIF MARTINSSON

Starta din bostadsaffär med Läge+

Att starta din bostadsförsäljningen i tid ger bäst resultat.
Vi använder tiden till din fördel genom att aktivt leta upp och bearbeta spekulanter till din befintliga bostad innan du köpt ditt nya boende.

Här nedan hittar du ett urval av de bostäder som vi har till salu via Läge+ i Backa, Kärra och Tuve.

HISINGS BACKA - GÖSTA BERLINGS GATA 16
3 rok, **BOAREA**: 74,3 kvm, **AVGIFT**: 5 150kr/mån
Mäklare: Daniel Kjörling | Tel: 0766-23 82 01

TUVE - ARVESGÄRDE 1
3 rok, **BOAREA**: 81 kvm, **AVGIFT**: 5 852kr/mån
Mäklare: Daniel Kjörling | Tel: 0766-23 82 01

HISINGS BACKA - TOFSVIPEGATAN 44
4 rok, **BOAREA**: 123 kvm
Mäklare: Sandra Faijermo | Tel: 0708-23 82 10

Bostäder som säljs via vår tjänst Läge+ hittar du **endast** på svenskfast.se/hisingen

HISINGS KÄRRA - PRILYCKEGATAN 423B
2 rok, **BOAREA**: 65,5 kvm, **AVGIFT**: 3 889kr/mån
Mäklare: Yusuf Onur | Tel: 0708-23 82 00

HISINGSBACKA - HEIDENSTAMS GATA 13
2 rok, **BOAREA**: 60 kvm, **AVGIFT**: 4 192kr/mån
Mäklare: Sandra Faijermo | Tel: 0708-23 82 10

HISINGS KÄRRA - SÖDRA STALLBACKEN 12
4,5 rok, **BOAREA**: 103 kvm, **AVGIFT**: 5 995kr/mån
Mäklare: Alexandra Jacobsson | Tel: 0708-76 16 27

HISINGS BACKA - SÄGENGATAN 15
3 rok, **BOAREA**: 81,9 kvm, **AVGIFT**: 5 350kr/mån
Mäklare: Alexandra Jacobsson | Tel: 0708-76 16 27

HISINGS BACKA - ÖVRALIDSGATAN 1
2 rok, **BOAREA**: 64,5 kvm, **AVGIFT**: 4 412kr/mån
Mäklare: Simon Mashallah | Tel: 0708-23 82 79

HISINGS BACKA - BERGARTSGATAN 56
5 rok, **BOAREA**: 136 kvm
Mäklare: Johan Pålsson | Tel: 0708-23 82 12

SVENSK FASTIGHETSFÖRMEDLING

HISINGEN | Wieselgrensplatsen 23 | 031-23 82 00 | **ERIKSBERG** | Eriksbergstorget 9 | 031-761 60 70
www.svenskfast.se/hisingen

Nya bostäder vid torg- och parkstråket i Selma stad

Kvarteren vid torg- och parkstråket växer fram.

Det pågår en febril aktivitet vid den stora byggarbetsplatsen närmast Selma Lagerlöfs Torg där hyres- och bostadsrätter byggs nu.

Inflyttning i äldreboende och hyreslägenheter närmar sig

Runt nya Backahus äldreboende pågår arbetet med att färdigställa marken och invändigt färdigställs ytskikten och inredningen. I huset bredvid görs anpassningar i verksamhetslokalerna på entréplan och i hyreslägenheterna kaklas badrum, läggs parkett och målas det.

”Det mest spännande är att vi nu är i full gång med förberedelser för att kunna välkomna Familjebostäders första hyresgäster i december,” säger Marie Dellve, projektchef på Framtiden Byggutveckling.

I det runda huset (E1) arbetar man med att mura fasaden och färdigställa taket för inflyttning i februari.

Inflyttning sker i februari 2022 i det runda huset

”De som flyttar in kommer att möta ett nytt Selma Torg och Selma Park där omsorg om människorna är i centrum. Bostadshus med varierande tegelfasader, sedumtak, solceller där hållbarhet är i fokus och kvartersgårdar som erbjuder olika karaktär och med plats för alla de som bor här,” fortsätter Marie Dellve.

I kvarteret närmast Backadalen är pålningen klar och förberedelser görs för att gjuta platta till husen E2, E3 och E4. I hus C1 vid parkstråket fortsätter arbeten med stomresning. I det som byggs just nu blir det Familjebostäders hyreslägenheter i kvarteren B, hus C1 och E. Det förbereds också för rivning av det kvarvarande handelshuset med äldreboende för att kunna bygga ytterligare hyreslägenheter i kvarter O och P.

Säljstarten för Egnahemsbolagets bostadsrätter är igång

Egnahemsbolaget bygger bostadsrätter i hus C2 och C3 nära Selma Lagerlöfs Parkstråk. I hus C2 utförs bland annat arbeten med stommen på plan 4-6 och installationsarbeten i källaren.

”Nu byggs innerväggar i vårt punkthus (C3) vilket gör att man får en bättre känsla för hur lägenheterna kommer att se ut. På utsidan av huset muras tegelpelare mellan våningsplanen och även det bidrar till ett steg närmare färdigt utseende,” berättar Maria Maxén, projektledare på Egnahemsbolaget.

Säljstarten för bostadsrätterna i BRF Selma Park startade den 25 augusti.

”Bostadsrättsköparna som flyttar in här kommer uppleva en ljus, välplanerad lägenhet med en härlig utsikt från många av lägenheterna. De kommer uppleva en stadsdel fylld av liv där det mesta finns att tillgå för att ha ett gott vardagsliv,” fortsätter Maria Maxén.

www.selmastad.se

B/K

Foto: Selma stad.

Foto: Selma stad.

Foto: Selma stad.

FRÅN VILOLÄGE TILL TRÄNINGSGLÄDJE

SE VÅRT UTBUD &
BLI MEDLEM PÅ
STC.SE

Vi har över
165 klubbar
från norr till söder

BLI MEDLEM

stc

Jessica Modini, ny stormarknadschef på Stora Coop i Bäckebol.

Jessica och Stora Coop i Bäckebol lyfter med nya ombyggnationen

Nu är allt klart med ombyggnationen av populära Stora Coop i Bäckebol. Matbutiken har genomgått en rejäl uppfräschning på alla plan. Ny stormarknadschef är Jessica Modini.

- Det känns oerhört bra med den satsningen vi gjort och nu vi står väl rustade inför framtiden, säger Jessica.

Jessica har varit på plats drygt en månad och det har varit fullt ös från första dagen. Hon kommer närmast från Coop Eriksberg. Tidigare har hon arbetat på Coop Avenyn och Coop i Gamlestaden. Fyra år på varje butik innebär att hon fått massor av erfarenheter att driva matbutik. Och nu är hon ansvarig för Stora Coop i Bäckebol, som är en av Göteborgs största matbutiker.

- Känslan är fantastisk att få leda och utveckla den här butiken som är betydligt större i yta och med en klart högre omsättningen än de butikerna jag varit i innan, säger Jessica, som ser stora möjligheter att förvalta och utveckla butiken ytterligare.

Som chef är hon lyhörd, en lagspelare som gillar att befinna sig ute på golvet med övriga personalen.

- För mig har det alltid varit viktigt att skaffa mig kunskap om verksamheten och det gör man bäst genom att vara närvarande i butiken. På golvet med personalen och kunderna får jag massor av intryck, idèer som jag har stor nytta av.

> Som chef är Jessica lyhörd, en lagspelare som sätter laget före jaget.

Jessica bara positiva saker att säga om sin personal

- Jag har fått ett fantastisk bemötande från personalen. De gör att otroligt bra jobb och har verkligen en stor erfarenhet på Coop som är så viktig.

Ombyggnationen har det förstås varit fokus på under flera månader. Nu är den klar.

- Det kan inte bli så mycket bättre med allt som gjorts. Ombyggnationen är en stor och nödvändig investering. Nu står vi väl rustade för att möta kunderna i framtiden. Kunderna får en mer tilltalande och inspirerande miljö att handla i. Miljön och arbetsförhållanden blir också ett vår duktiga personal.Vågar påstå att vi det är en komplett matbutik och dessutom en av Göteborgs största.

Här något av allt som hänt under ombyggnationen:

Nya Kylar och frysar:

- De finns på samma plats som tidigare, men dels har dom blivit flera och är som kund får man en överblick snabbt på varorna. De nya frysarna är energibesparande och det ger också en bättre hållbarhet för varorna.

Belysningen-

- All belysning har bytts i varuhuset och därmed får vi ett bättre och energisnålt ljus.

Hyllorna

- Vi har bytt alla hyllor och de är numera uppmärkta med tydliga etiketter.

Ny delikatessavdelning

- Delikatessen är lite av hjärtat i butiken och för några veckor sedan var ombyggnationen av den klar. Det innebär en klart större delikatess med ett stort utbud. Här satsar vi extra mycket på att lyfta fram vår färdiglagade mat från vår restaurang, som håller högsta klass.

Fiskavdelning

- Är också uppfräschad med ett större disk där man tydligt kan se havets läckerheter rada upp sig.

Frukt och grönsaker

- Här har vi utökat utrymmet rejält och bytt inredningen. Nu är det luftigt och inbjudande för ögat.

Kassorna

- Fler kassor för betalning med, kort, kontant och shopexpress finns nu på plats.

Till detta så ökar onlinehandlingen. Under pandemin så var det många som handlade sina varor på nätet och det verkar vara en trend som håller i sig.- Det är bra för oss att erbjuda kunderna alternativ för de som inte kan besöka butiken.

Färskvarudelen är något Jessica brinner lite extra för. Hon vill skapa matglädje för kunderna. Målet är att bli bäst på färskvaror. Med miljö och hållbarhet i varje del.

- Vi ska bland annat utöka färdigmaten eftersom vi har vår egna restaurangen så kan vi erbjuda kunderna ett starkt utbud av färdigmat via vår nya delikatessdisk.

Det betyder att “innergatan” får en ansiktslyftning som heter duga. Från frukt och grönsaker via delikatessen, färskvarorna, fisk och skaldjursdisken till mejeriavdelningen finns allt som man kan önska sig som kund.

Konkurrensen kommer att öka

Jessica understryker att ombyggnationen var helt rätt steg att ta. Det behövdes av flera skäl och inte minst sedan det blev klart att konkurrenten Ica Kvantum kommer att öppna en ny butik i Bäckebol. Det sker i november.- Det blir spännande med Ica Kvantum och betyder att vi har fått vässa upp oss på flera sätt, vilket vi nu gjort. Att Ica Kvantum öppnar betyder också att det kommer att dra ännu mer folk till Bäckebol köpcentrum och det gillar vi.

Varför ska man komma och handla på Stora Coop i Bäckebol?

- Det finns en rad anledningar, men jag tycker främst att vi har en en av Göteborgs fräschaste matbutiker där det mesta finns med gott om ytor där det är lätt att hitta de varor man söker, vi har en tillgänglighet för alla kunder med bland annat en stor parkering, det är och ska vara en trygghet att handla hos oss, vi har en personal som är oerhört kompetent och lätt att få kontakt med.

Stora Coop i Bäckebol står nu, efter ombyggnationen med en matbutik av högsta klass.

Med Jessica vid rodret.
Med ledordet “laget före jaget”
Det kommer att räcka långt.

LEIF MARTINSSON

SELMA LAGERLÖFS TORG

Välkommen till Selmadagen!

Lördag den 2 oktober kl. 11 – 14

Fira in hösten med oss på Selma Lagerlöfs Torg

Aktiviteter på torget:

- Höstpyssel för alla barn med blandat hållbart material
- Lyckohjulet med vinster till lördagsmyset
- Street Games prova på-aktiviteter med bl.a. frisbee, basket och thaiboxning
- Bokfynda utgallrade böcker från biblioteket
- Ansiktsmålning
- Scouterna gästar torget
- Höstharen & Humlan bjuder på frukt
- Föreningsaktiviteter och mycket mer

Reservation för eventuella ändringar i tprogrammet.

selmalagerlofstorg.se | @selmalagerlofstorg

En del av GöteborgsLokaler – vardagsnära torg i hela Göteborg

Göteborgs Stad | SISU Idrottsutbildarna | GÖTEBORGSLOKALER | SELMASTAD fylld av liv

Selmadagen den 2 oktober på Selma Lagerlöfs Torg.

Selmadagen den 2 oktober

Hallå där Kathleen Hahne GöteborgsLokaler, centrumledare på Selma Lagerlöfs Torg

Kathleen Hahne GöteborgsLokaler, centrumledare på Selma Lagerlöfs Torg.

Känslan av att populära Selmadagen blir av den 2 oktober?

Det gläder oss att smittspridningen går ner och att vi åter kan samlas och välkomna besökare till våra aktiviteter, butiker och verksamheter på liknande sätt som före pandemin. Efter den 29 september kommer exempelvis begränsningar bort för hur många som får delta i en allmän sammanskonst eller en offentlig tillställning samt kravet på sittande i servering på restauranger tas bort..

Pandemin är dock inte över, smittan finns fortfarande. För privatpersoner är det fortsatt viktigt att stanna hemma om man är sjuk. Vi fortsätter att agera klokt och vara rädda om varandra.

Vad kommer att hända under Selmadagen?

Vi kommer att ha aktiviteter med hösttema och lite i idrottens tecken.

Vilka aktörer kommer att finnas på plats?

Vi kommer att ha Hållbart Höstpyssel med Aktivgruppen. Alla barn är välkomna att testa på och bygga egna konstverk med blandat hållbart material. Höstmaskotarna Haren och Humlan bjuder på frukt och grönt.

Ungdoms idrottarna SISU kommer att medverka med ”prova på” aktiviteter med några av sina föreningar. Det blir en uppblåsbar basketborg och annan att prova på

Livslust och SPF kommer att vara på plats, liksom Svenska Kyrkan och Backadalskyrkan .

Blir det erbjudande från butikerna?

Några av våra butiker kommer med all sannolikhet att ha olika erbjudanden, även från utställare på plats.

Kommer stadsdelshuset och biblioteket vara öppet?

Biblioteket kommer att ha öppet för besökare och även ha erbjudanden av utgallrade böcker. Selma Lagerlöfs Center kommer dessvärre att ha stängt.

Finns polis och trygghetsamordnare på plats?

Ja, Trygg i Norra Hisingen kommer att vara på plats och ha dialog med besökarna, både från trygghetssamordnare och polis.

Restriktionerna har ju lättat , men kommer ni att ha vissa åtgärder ändå?

Även om restriktionerna har lättat efter den 29/9 så kommer vi att tillhanda hålla handsprit samt uppmaning till att hålla avstånd och agera klokt kring de olika aktiviteterna.

Vad tror du Selmadagen betyder för alla Backabor med omnejd?

Vi tror att våra torgdagar är mycket uppskattade av alla besökare och boende runt torget. Vi är många som har längtat att få mötas och uppleva saker tillsammans igen. Om vi fortsätter att visa hänsyn och agera klokt, så kommer vi att få en lyckad Selmadag den 2 oktober.

LEIF MARTINSSON

Hälsa och Kultur

Gemenskapslokal / Trygghetsboende

Gemenskapslokalen är ett samarbete mellan Göteborgs Stad och olika hyresvärdar där lokalen är kopplad till ett så kallat trygghetsboende för åldersgruppen 70-plus. Hyresgäster och deltagare i lokalen planerar tillsammans med trygghetsvärden för aktiviteter, utflykter och föredrag och därför ser programmen olika ut. Vissa utav lokalerna är öppna för alla, medan andra endast är till för hyresgästerna i trygghetsboendet.

Ett trygghetsboende, eller 70-plus boende, är tillgängliga bostäder för dig som fyllt 70 år så att den som vill har möjlighet att bo kvar längre i sin egen lägenhet. Dessa lägenheter söker du via Boplats. Gemenskapslokalen bemannas vissa tider av en trygghetsvärd.

Trygghetsvärden finns även tillgänglig på telefon och via e-post. Tveka inte att höra av dig till någon av oss om du har frågor om gemenskapslokalerna.

Kontakt
Familjebostäder – Virveln
Telefon: 031-366 76 99, Anna Petersson
E-post:
anna.petersson@aldrevardomsorg.goteborg.se

Poseidon – Stacken
Telefon: 031-366 60 23, Maria Wallin
E-post:
maria.wallin@aldrevardomsorg.goteborg.se

Tornet – Tornet
Telefon: 031-366 54 59, Åsa Dahlgren
E-post:
asa.dahlgren@aldrevardomsorg.goteborg.se

Willhem – Monsunen
Telefon: 031-366 60 23, Maria Wallin
E-post:
maria.wallin@aldrevardomsorg.goteborg.se

B/K

Tuve mötesplats och Kärra Träffpunkt

På Tuve mötesplats finns även en grupp av finsktalande seniorer som träffas.

Kontakt Tuve mötesplats:
Adress: Tuve Torg 5
Telefon: 031-366 80 21, Maria Larsson, 031-366 82 53, Lena Svensson
E-post:
maria.larsson@aldrevardomsorg.goteborg.se, lena.svensson@aldrevardomsorg.goteborg.se

Kontakt Kärra Träffpunkt:
Adress: Lillekärr Södra 55
Telefon: 031-366 97 15, Monika Lundberg
E-post:
monika.lundberg@aldrevardomsorg.goteborg.se

B/K

Livslust

Livslust verksamhet erbjuder aktiviteter med inriktning på kulturevent och arrangemang.

Det är deltagaravgift på en del aktiviteter men mycket i verksamheten är gratis.

Kontakt
Adress: Selma Lagerlöfs Center, Selma Lagerlöfs Torg 2
Telefon: 031-366 91 70

Kulturpedagog
Telefon: 031-366 90 97, Gun Mattsson
E-post:
gun.mattsson@aldrevardomsorg.goteborg.se

B/K

Stöd och service för dig över 65 år

Har du frågor om vilket stöd och service det finns för seniorer? Vår uppsökande äldrekonsulent kan svara på frågor och vid behov hänvisa dig rätt. Undrar du något om kommunens stöd och service för dig som senior har du kommit till rätt person.

Äldrekonsulenten kan bland annat svara på frågor om vad det finns för sociala aktiviteter, anhörigstöd och vart man vänder sig för att ansöka om biståndsbedömda insatser såsom trygghetslarm.

Om du vill ha information hemskickad per post går det bra. Vår uppsökande äldrekonsulent kan även träffa dig för ett samtal där du får information och möjlighet att ställa dina frågor.

Kontakt
Telefon: 031-366 97 11, Azra Masic
E-post:
azra.masic@aldrevardomsorg.goteborg.se

B/K

Volontärsamordning

Vill du ge lite av dig själv, din tid och din kunskap till någon annan? Då kan ett sätt vara att bli volontär! Varje tillfälle är viktigt och det spelar ingen roll om det är vid enstaka eller återkommande tillfällen. Dessa tillfällen sätter guldkant både på ditt och andras liv.

Din insats är ideell och oavlönat och att vara volontär är frivilligt. Vi bidrar med uppmuntran, stöd och inspiration under din tid som volontär.

Om du väljer att vara volontär

När du börjar som volontär träffar du volontärsamordnaren. Tillsammans pratar vi om vad det innebär och vad som kan förväntas av dig. Du har möjlighet att forma insatsen gemensamt tillsammans med mottagaren och avgör själv hur mycket tid du vill avsätta för din volontärinsats.

» Du får regelbundet stöd och uppmuntran.

» Du blir försäkrad om något skulle hända dig när du gör en insats.

» Du skriver på ett tystnadslöfte.

Är du intresserad? Tveka inte att höra av dig

Kontakt
Telefon: 031-366 97 11, Azra Masic
E-post:
azra.masic@aldrevardomsorg.goteborg.se

B/K

Mötesplats Backa-Brunnsbo

På denna mötesplats finns även aktörer som exempelvis Solidariskt Kylskåp, SOL. De jobbar med att minska matsvinnet och delar ut mat på måndagar och fredagar kl. 17–18. Här finns också en verksamhet för unga.

Här finns även "Dela mera" ett maskin och verktygs-otek där du lånar hem köksmaskiner och verktyg under en vecka. Du lånar på ungefär samma sätt som du lånar böcker på biblioteket.

Är du med i en förening som vill bli aktör hos oss? Kontakta oss via e-post.

Kontakt
Adress: Folkvisegatan 14
Telefon: 031-366 82 74, Helena von Mühlenfels **E-post:** motesplats.nh@aldrevardomsorg.goteborg.se

B/K

MJ GULD

Öppet måndag – fredag 10 – 18, lördag 10 – 14
Selmalagerlöfstorg 1 422 48 HisingsBacka
Tel. 031 - 52 18 30 | www.mjguld.se

GULD KÖPES!

VI REPARERAR GULD, SILVER & BIJOUTERIER.
VI REPARERAR ALLA KLOCKOR – FRÅN ARMBANDSUR TILL GOLVUR. BATTERIBYTE.
VI UTFÖR ÖRONHÅLTAGNING

ROBNAC AB
Vi fixar allt!

Med lång erfarenhet och nödvändiga tillstånd utför vi de flesta **solskyddsinstallationer** i hemmet eller på arbetsplats såsom markiser, persienner, plisséer med mera.

Vi fixar även **installationer** och **service** på **reningsverk** för spabad och pooler.

I egna lokaler kan vi även utföra **reparationer**, **service** eller **rekond** för såväl **bilar** som **båtar**.

Ring Robban: 0708-97 98 98

Fotbollen rullade...på Kärradagen

PRO missade inte Kärradagen.

Kärradagen – en dag som var efterlängtad av många

Lördagen den 11 september var det dags för Kärradagen, med vissa restriktioner på grund av pandemin. Under några timmar träffades folk i Kärra Centrum och hade det riktigt trevligt. Trots regnet var det förvånansvärt gott om folk. Programmet som handlarna på torget och Fastighetskontoret tagit fram innehöll det mesta. Här fanns något för alla. Stora som små. Många föreningar och eldsjälar var på plats. Bland annat Kärra KIF och Ironman Club Kärra som visade upp sina verksamheter. Röda korset, Seniorerna och PRO sålde lotter, blommor och gav information. Biblioteket var öppet och butikerna hade fina erbjudanden. Ica bjöd alla barn på glass. Hos Kato Sushi fick man provsmaka deras goda mat. Folktandvården hade ordnat tipspromenad, även Apoteket hade bra erbjudanden.

Det här var en dag att minnas i Kärra.

LEIF MARTINSSON

Kärra KIF var på plats.

Ironman Club Kärra informerade om sin verksamhet.

Magiker Kim bjöd på underhållning.

KÄRRA CENTRUM

Varmt välkommen att handla ansvarsfullt hos oss om du är frisk!
Vi har öppet som vanligt och försäkrar dig om att vi följer FHM rekommendationer. Tänk på att hålla avstånd, tillsammans håller vi i och håller ut. Ta hand om er och välkomna till oss på torget hälsar handlarna i Kärra!

Kātō ASIAN FUSION

Vi på Kato sushi ser fram emot hösten och hälsar alla våra trevliga gäster välkomna till oss!

Från september har vi följande öppettider:

Mån-Tor	11 - 20	Lördag	12 - 21
Fredag	11 - 21	Söndag	12 - 20

Dagens lunch serveras mellan 11 - 15 måndag till fredag.

Arigato!

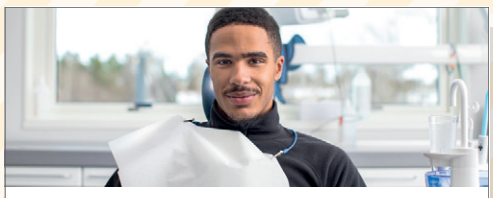

Välkommen till oss!

Vi fortsätter att erbjuda god tandvård med hög patientsäkerhet. Du som är symtomfri är välkommen att boka tid. Har du blivit kallad men känner dig krasslig? Boka om tiden via vår webbplats eller ring oss så hjälper vi dig.

Folktandvården Kärra
vgregion.se/folktandvarden – 010-441 81 70

FOLKTANDVÅRDEN — VÄSTRA GÖTALANDSREGIONEN

Kärra Café och Konditori

HÖSTENS NYHET!

Durumvete, sallad, räkor /kyckling — **85 kr**

Välkommen in på en fika eller ring oss på 031–57 59 90 för beställning!

Erbjudande!
Handla för 200:– och du får köpa Libero blöjor Up&Go 4–8 och Comfort 3–6 för
99:-

ICA Supermarket Kärra

* Erbjudandet gäller på ICA Supermarket Kärra. Vi reserverar oss för slutförsäljning och ev tryckfel.

Varför inte överraska en vän med ett blomsterbud?

Vi förmedlar till hela landet.
Välkomna in! Marie och Sofia med personal!
Öppet mån-fre 10-18 • lör 10-15

Kärra Centrum 23, 031-57 17 46
Följ oss gärna på Instagram @blommigabutiken

KÖP ANDELAR PÅ CANDY

Nu är alla fotbollsligorna igång!

Vi kommer att ha andelar varje dag på Stryk, Europa och Topptipset.

Välkomna in!

CANDY

CANDY, Kärra Centrum 8,tel 031–57 99 88.
Öppet: Mån–Fre 08–21, Lör–Sön 09–21
Paketutlämning: Mån–Fre 08–20, Lör–Sön 09–20

SVENSKA SPEL

KÄRRA PIZZA & GRILL

Kärraplatsen 11
Tel. 574030

Vi sponsrar

ÖPPETT:
MÅN–TOR 11–21
FRE 11–22
LÖR 12–22
SÖN 12–21

Veckans erbjudande

Ny rätt varje vecka!

KÄRRA KÖK & BAR

Öppet Må stängt • Ti–To 16–22 • Fr 16–01
Lö 13–01 • Sö 13–21 • Tel: 031–57 59 00
Vi finns på Facebook!

Kärra Hårteam

VÄLKOMMEN!

Set, Eva-Lena och Lena

031–57 18 99
Mån-Fre 09.30-18.00
Lördag 09.00-13.00
Kärraplatsen 9
Kärra Centrum

Välkommen till ditt lokala apotek!

Apoteksgruppen Kärra
Tel 031 - 57 18 40
Kärra Centrum

Apoteksgruppen Tuve Torg
Tel 073 - 441 67 92
Tuve Torg 9

Mån-Fre 08-19 Lör 10-14
www.apoteksgruppen.se

apoteks gruppen

ICA SUPERMARKET | BLOMMIGA BUTIKEN | KÄRRA PIZZERIA & GRILL | CANDY | KÄRRA KÖK & BAR
KATO SUSHI | KÄRRA HÅRTEAM | KÄRRA CAFÉ & KONDITORI | APOTEKSGRUPPEN | FOLKTANDVÅRDEN

Gilla oss på Facebook! @karracentrum | www.karracentrum.com

FÖRVALTAS AV FASTIGHETSKONTORET GÖTEBORG STAD

KYRKOSPALTEN

När mitt hopp torkar

Hur blir det när en obotlig optimist tyngs av ett regn av negativa nyheter och ny kunskap? Jag är inte riktigt där än, men snart. De som står nära mig vet att det skall mycket till innan jag ger upp. Jag tror alltid det finns en väg framåt, hur nattsvart det än ser ut. Det handlar inte om någon glättig glädje eller faktaförnekande, men kanske en orealistisk envishet som trotsar omständigheterna. Lite som när Jesus kom till sina vänner Marta och Maria som nyligen hade begravt sin bror Lasarus. Jesus fällde tårar, men grät inte ihop av hopplöshet. Han sörjde, men han gav aldrig upp. Och Lasarus fick liv.

Det som tynger mig nu är klimatkrisen. En del orkar inte ta till sig fakta och förnekar forskningen. Andra inser att läget är mycket akut, men blundar och undviker att tänka på det då det bara skulle dra ner en. Själv försöker jag lyssna in läget och undrar vad jag kan göra. Det märkliga är att i andra situationer föds det snabbt tankar om hur en kan lösa det. Men just med klimatet tynger det mig bara.

En del talar om tröst. Kyrkan talar om hopp. Men det går mig förbi. Jag behöver en tröst som fungerar, något som ger mig fast mark under fötterna, ett hopp mer likt en klippa än förrädisk kvicksand. Jag vill inte ha någon bedövande medicin, jag vill se att det vänder.

Jag tänker på den kända bibelberättelsen om David och Goliat. Total hopplöshet, utlämnad till förintelse – kanske var det känslan hos herdepojken när han stod inför den gigantiska erfarna soldaten. Men vad är det Laleh sjunger? Jo, att vi skall slåss mot Goliat. David var till synes chanslös, men bestämde sig för att slåss. Han tog ett aktivt val att se Goliat i ögonen. Han använde sin erfarenhet och slogs med de vapen han hade som herde. Och han litade på att Gud var med honom. Jag är inte förvånad om han tvivlade både på sig själv och sin Gud. Vem hade inte gjort det? Men han såg Goliat i ögonen.

Och så tänker jag på Greta Thunberg. Hon är sig själv med sin svaghet som samtidigt blir en styrka. Det är så typiskt för hur Gud verkar. David, Greta och otals andra genom historien. De har mötts av gigantiska problem, men de har sett problemen i vitögat, varit sig själva och gjort det rätta. Vi vet inte vilka konsekvenser vårt handlande kan få. Inte som kopior, utan när vi är de vi är, bjuder in Gud och gör det vi tror är rätt. Ofta förstår vi inte själva vilka konsekvenser det får, vilka ringar på vattnet det blir av det vi gör. Jag tvivlar ofta och mitt hopp är svagt, men min Gud är stark. Någonstans här vänder det för mig.

CARL-HENRIK KARLSSON
FÖRSAMLINGSPEDAGOG, BACKA FÖRSAMLING

ABC
ALLA BARN I CENTRUM

Öppna förskolorna i Göteborg har öppnat

Nu har de öppna förskolorna i Göteborg öppnat igen. Vi vänder oss till alla föräldrar eller någon nära vuxen, till barn i åldern 0–6 år. Ni hittar mer information om oss våra aktiviteter och öppettider via: goteborg.se/oppenförskola
Varmt välkomna!

Olika föräldraträffar/kurser:
ABC- alla barn i centrum

Vill du ha råd och stöd i hur du kan hantera utmaningar i föräldraskapet?

ABC är gratis och består av fem träffar. Denna kurs riktar sig till föräldrar, eller annan nära vuxen, till barn 0–6 år

Vi kommer att rätta oss efter gällande restriktioner.

Träffarna är på onsdagar mellan 16.30 -19.00. Tuve familjecentral, Tuve torg 2.

13/10, 27/10/, 10/11, 17/11. Återträff 19 januari 2022.

För anmälan: abc@forskola.goteborg.se

Vid frågor: Kontakta Nanette ABC-ledare. Telefon/sms 0761072934

E-post: nanette.berg.gladt@forskola.goteborg.se

Glädje och utmaningar - att vara småbarnsförälder idag
Vi erbjuder föräldrar med barn i ålder ca 8 mån–2,5 år att delta i en föräldragrupp/kurs på öppnaförskolan. Barn under 1 år är välkomna att följa med på träffarna (om inte barnvakt kan lösas.)

Tisdagar: **9.30 -12.00** 19/10, 26/10, 2/11, 16/11, 23/11

Plats: Hjalmarstugan i Backa. Blendasgata 42. Hållplats Backakyrkogata.

Mer information och anmälan: marie.de.feo@forskola.goteborg.se tel: 031-3669448

eller ase.johansson@forskola.goteborg.se tel:031-3668646

Välkomna!

OBS! Är ni intresserade, men kanske inte har möjlighet dessa datum, hör av er till e-postadresser ovan så skickar vi mer information. Gäller både ABC och Glädje & utmaningar.

Dags att söka höstlovsjobb!
Snart är det höstlov och i år kan du som går i gymnasiet och är skriven i Göteborg söka höstlovsjobb! Ett bra sätt att få erfarenhet och något att skriva på sitt cv. Läs mer och ansök senast 30 september på: goteborg.se/nextgengbg/ det finns 1000 jobb att söka! Exempel på jobb kan vara förskola, fritids, vaktmästeri, storkök eller kulturverksamheter.

B/K

Foto: Ladan i Backa.

Skördefest på Ladan i Backa

Lördagen den 25 september kl 1000 - 16.99 är det dags för skördefest på Ladan i Backa. Ladan bjuder in lokala föreningar, odlare, djurhållare och hantverkare till en skördefest. Och du är också välkommen! På scen: Julia Hassel och duon Kalaes står för stämningsfull livemusik och en rolig barnshow. Lokala grönsaker - Ägg - Honung - Hantverk - Halmlabyrint - Ansiktsmålning - Café - Grill. Såklart är djuren på plats i hagarna och lekladan är öppen!

B/K

BackaVarvet – ett nytt sätt att upptäcka Backa

Lördag 2 oktober går startskottet för första upplagan av vårt nya motionslopp – BackaVarvet. Deltagare från 4 till 100 år kan välja att gå eller springa mellan 400 meter och 5 kilometer.

BackaVarvet är öppet för dig som bor hos Poseidon i Backa och centrala Hisingen och är mellan 4 och 100 år. Vi kommer ha dela ut information och anmälningsblanketter till alla våra hyresgäster i Backa och centrala Hisingen under vecka 36.

Det blir olika starttider och sträckningar för olika åldrar samt en promenadgrupp för dig som föredrar att gå istället för att springa. Som längst blir det 5 kilometer runt en bit av bostadskvarteren i Backa Röd och upp i det angränsande skogsområdet. Start och målgång blir vid idrottsplatsen i Backa Röd, intill Baron Rogers gata 1.

Deltagandet är gratis och du anmäler dig med anmälningsblanketten som du får hem i brevlådan. Kryssa i vilken sträckning du vill delta i, hur många deltagare ni är från hushållet, ditt/era namn, adress, epost och lämna lappen i brevlådan till Poseidons kontor på Hjalmar Bergmans gata 8 eller kontoret på Wieselgrensgatan 4J.

Det går också bra att mejla direkt till Carl.Blixt@poseidon.goteborg.se och ange samma uppgifter.

Alla som deltar får medalj, korv, dryck och deltar i utlottning av fina priser.

Vi hoppas att du vill vara med! Eller kom ut och heja på!

Startgrupper, sträckor och starttider:

- 4 – 6 år: 400 m (kl 10.30)
- 7–10 år: 1 200 m (kl 11.15)
- 11–13 år: 2 500 m (kl 12.00)
- 14–100 år: 5 000 m (kl 12.45)
- 4–100 år: 1 200 m promenad (kl 13.30)

B/K

SELMA LAGERLÖFS TORG

Selmadagen 2 oktober

kl. 11 – 14

Supporta dina locals och handla lokalt!

1FOOD SELMA FRUKT & GRÖNT | APOTEKET KRONAN
BÄCKEBOLS KYRKSAL SVENSKA KYRKAN | BLOMGÅVAN | FISKHUSET
FRANSKA SKAFFERIET | HEMKÖP | MJ GULD | PIZZERIA PÄRLA
SALONG INFINITY | SELMA NAILS AFRODITE BEAUTY | SELMAS OPTIK
SELMAS PIZZERIA | SUSHI K

SELMAS OPTIK:

2 000 kr
rabatt på vårt bästa
Progressiva glas
~~6500 kr~~ – Just nu 4 500 kr*
**Gäller glas i index 1.5.*
Boka tid: 031-52 35 97
Synundersökning ingår.
Erbjudandet gäller 1 st glaspar/ person t.o.m. 2021-09-30.

FISKHUSET:

Kräftskiva på gång?
Varmt välkommen att beställa på 031-58 10 79

HEMKÖP:

Färsk laxfilé
Falkenberg, Salmo salar, odlad Norge, hel sida, vakuumförpackad, ca 1,4kg
99:-/kg
Max 2 köp/hushåll. Gäller vecka 38.

PIZZERIA PÄRLA:

Lunch mån – fre 11 – 15
79:-
Vi är anslutna till **foodora.se.**
Varmt välkomna!

BACKA FÖRSAMLING:

Hemmagjord sylt och handarbetslotteri till förmån för Världens barn på **Selmadagen 2/10 11.00 – 14.00.**

KRONANS APOTEK:

3 för 2
på utvalda tandprodukter

BLOMGÅVAN:

Höstfint inne och ute!
Välkomna in till oss!
Välkomna till
Åsa & Anna

AFRODITE BEAUTY / SELMAS NAILS:

Tidsbokning: 0730 - 93 20 15
bokadirekt.se/afroditebeauty
30%
på ögonfransförlängning
50%
på sjätte nagelbehandlingen

SALONG INFINITY:

Från den 6 oktober stänger vi kl. 19 på onsdagar
Övriga dagar har vi öppet till kl. 18, förutom på lördagar då vi har öppet till kl. 13.

MJ GULD:

Vi köper ditt guld
Batteribyte
från **80:-**

SELMASTAD
fylld av liv

selmalagerlofstorg.se | @selmalagerlofstorg

En del av GöteborgsLokaler – vardagsnära torg i hela Göteborg

Lena Nitz Förbundsordförande Polisförbundet. Foto: www.polisförbundet.se.

Debatt

Fler vanliga poliser ska tjäna över 50.000

Förhandlingarna i en av Sveriges viktigaste avtalsrörelser pågår för fullt. Polisers löner och villkor är fortfarande alldeles för dåliga i relation till den breda kompetens kåren har och det ansvar och de risker vi tar.

> ”
>
> “Att polisyrket väljs bort har vi som samhälle inte råd med. Inte heller har vi råd med att duktiga och erfarna poliser lämnar yrket i förtid. Förra året övergav hela 41 procent polisyrket av andra skäl än pension.

Uppvärderingen av polisyrket måste fortsätta och lönerna höjas rejält om vi ska ta oss ur den polisbrist som är kännbar för så många i vårt samhälle.

Samtidigt med våra förhandlingar pågår det budgetarbete i Regeringskansliet som lägger grunden för vilka förutsättningarna blir för en fortsatt uppvärdering av polisyrket. Här är det viktigt att man förstår vikten av fortsatta satsningar på poliskåren för att få bukt med den gängkriminalitet som bitit sig fast i vårt samhälle och den utbredda otrygghet som följer i dess spår.

Under lång tid investerade varken politiker eller arbetsgivare tillräckligt i polisyrkets attraktivitet. Det har försatt oss i dagens situation. Allra viktigast för att ta oss framåt är att se till att vi får fler poliser som kan förebygga, förhindra och utreda brott. Det finns ingen effektivare åtgärd för att hålla kriminaliteten borta från gator och torg och se till att människor känner sig trygga och fria att leva sina liv fullt ut.

Dagens lönenivåer är det absolut största hindret mot målet att kåren ska växa med ytterligare 5 000 poliser till årsskiftet 2024/2025. Trots gjorda satsningar och förra avtalsperiodens bästa avtal ligger polislönerna fortfarande flera tusen kronor under den statliga medelgrundlönen – efter att vid 2000-talets början ha legat nästan 2 000 kronor över. Tappet är helt orimligt och med dagens stora löneskillnader är det logiskt att en mängd personer med potential att bli fantastiska poliser i stället väljer andra yrken där lönen är högre och arbetsvillkoren bättre och tryggare.

Många unga vuxna är nyfikna på polisyrket och nästan fyra av tio 18–30 åringar uppgav i en undersökning att de någon gång övervägt att bli polis. Det som fick dem att välja bort yrket var främst den låga lönen. Ingångslönen på runt 27 000 kronor och en löneökning till strax under 37 000 kronor efter tio år i yttre tjänst räcker uppenbarligen för många inte som kompensation för 2,5 års studier, yrkets utsatthet och uppfattade låga status. Resultatet: Hösten 2020 stod en fjärdedel av alla platser vid polisutbildningen tomma och elva terminer i rad har platserna inte fyllts när nya kullar påbörjat utbildningen.

Att polisyrket väljs bort har vi som samhälle inte råd med. Inte heller har vi råd med att duktiga och erfarna poliser lämnar yrket i förtid. Förra året övergav hela 41 procent polisyrket av andra skäl än pension. Fyra av tio poliser uppgav dessutom i en undersökning att de gör något aktivt för att planera för ett arbetsliv utanför Polisen. Det i en tid då varje kollega behövs mer än någonsin.

För ökad trygghet i samhället måste fler ambitiösa och lämpliga studenter välja att utbilda sig till polis och fler poliser måste förmås att stanna i yrket. Därför måste arbetsgivare och politiker gemensamt jobba för en ordning där hårt och skickligt arbete som polis inte bara ska löna sig utan dessutom kunna leda till en lönekarriär där fler vanliga poliser tjänar över 50 000 kronor. Man ska inte behöva bli chef för att nå dit.

Polismyndigheten har varit tydlig med att lönesatsningarna måste accelerera om målet om 26 200 poliser vid årsskiftet 2024/2025 ska nås. Dessutom har många politiker av olika partitillhörighet stått antingen i riksdagens talarstol eller framför medias mikrofoner och uttalat behovet av att uppvärdera polisyrket både i form av högre löner och bättre villkor.

Nu är det upp till bevis. Polismyndigheten måste leverera i de pågående avtalsförhandlingarna och regeringen måste leverera i sin kommande budget. Det handlar om allas vår trygghet och om att leverera till en allmänhet där över 8 av 10 anser att polisen behöver ges mer resurser.

LENA NITZ,
FÖRBUNDSORDFÖRANDE
POLISFÖRBUNDET

Artikeln publicerades först i Expressen den 8 september.

Är du hemma med barn?

För föräldrar med barn 0-6 år har vi öppen verksamhet flera dagar i veckan. Vi sjunger, pysslar, fikar och leker tillsammans*.

Öppna förskolan Nyckelpigan

Glöstorpskyrkan, Tuve torg 1A
Tisdagar kl. 9.00-12.00
Torsdagar kl. 13.00-15.30

Kontakt: Elisabeth Ljungberg, telefon 073-773 87 62
e-post: elisabeth.ljungberg@svenskakyrkan.se

Vuxen-barnträff

Backa församlingshem, Backa Kyrkogata 8C
Tisdagar kl. 13.00-16.00, sångstund kl. 14
Onsdagar kl. 9.30-12.00, sångstund kl. 11

Kontakt: Lisbeth Gustavsson, telefon 073-773 87 58
e-post: lisbeth.gustavsson@svenskakyrkan.se

*Då vi är rädda om varandra och vill stoppa smittspridning ser vi gärna att vuxna som deltar är vaccinerade mot covid-19.

Läs mer om vår barn- och familjeverksamhet på hemsidan www.svenskakyrkan.se/backapastorat. Skanna QR-koden för att komma direkt dit.

WWW.SVENSKAKYRKAN.SE/BACKAPASTORAT

Svenska kyrkan
BACKA PASTORAT

Tänk om detta var den enda toalett du hade?

Och ingen avskildhet?

Hjälp oss förändra liv genom att se till att alla människor får tillgång till sanitet.

SMS:a **VATTEN** till 72980 för att skänka 50 kronor.

WaterAid

90 KONTO SVENSK INSAMLINGS KONTROLL

ANPASSA DEN PÅ DITT SÄTT
LÄS MER PÅ *FRONTBILAR.SE*

NYA CUPRA *FORMENTOR e-HYBRID plug-in*

EN ANNAN VÄG.

CUPRA FORMENTOR 204hk Frontbilar Edition
1.4 e-HYBRID 204 HK, DSG AUTOMAT

PRIS FR. **389.900:-** ORD.PRIS FR. 415.800:-
(exkl. klimatbonus*)
PRIVATLEASING FR. **3.995:-**/MÅN**/*** ORD.PRIS FR. 4.495:-/MÅN**/***
FÖRMÅNSVÄRDE FRÅN **2.491:-** NETTO/MÅN****

STORT UTRUSTNINGSPAKET PÅ KÖPET
19" Lättmetallfälgar Exclusive 38/3 Sport Black/Silver, Dragkroksförberedelse (för lokal eftermontering av dragkrok), Elektriskt manövrerad baklucka med virtuell pedal, Parkeringsassistent och Parkeringssensorer (fram och bak), Backkamera

***Månadskostnad vid en första förhöjd leasingavgift om 10.000:-. Privatleasingkostnad utan första förhöjd leasingavgift +300:-/mån.

CUPRA

CUPRA HISINGEN – TAGENEVÄGEN 32A – HISINGS KÄRRA – 031-577 400 – ÖPPET MÅ-FR 9–18, LÖ-SÖ 11–15

FRONTBILAR

Bilen på bilden kan vara extrautrustad. Förbr. bl. körn. 1,5 l/100 km, CO2: 33 g/km. Räckvidd el upp till 54 km. *Exkl. statlig bonus som erhålls av första ägaren inom 6–9 månader. **Privatleasing baseras på 36 mån max 3000 mil inkl. SEAT & CUPRA Betalskydd 12 månader som täcker din månadskostnad t.ex. vid ofrivillig arbetslöshet, sjukhusvistelse eller nedsatt arbetsförmåga. Ingen särskild leasingavgift, garanterat restvärde, rörlig ränta baseras på VWFS basränta. Vid privatleasing gäller: ev. övermil och onormalt slitage debiteras utöver leasingavgiften liksom ev. tillval t.ex. metallic och vinterhjul. **** Förmånsvärde netto efter 50% marginalskatt. Vi reserverar oss för ev. feltryck, ändringar och avvikelser. Erbjudandet gäller så länge lagret räcker.

Selma Lagerlöfs Center planerar öppna vecka 40

Borttagningen av restriktionerna görs av regeringen i nära anslutning till den planerade Selmadagen 2 oktober. Restriktioner kring att hålla avstånd kvarstår vilket innebär att det krävs en planering för att öppna upp Selma Lagerlöfs Center på ett säkert sätt. Därför väljer Förvaltningen för funktionsstöd att planera för ett öppnande först v.40.

B/K

Farligt avfallbilen

Passa på att lämna batterier, lampor, elektronik, kemikalier och annat farligt avfall när Farligt avfall-bilarna kommer till ditt område. Observera att bilarna tar smått farligt avfall från privatpersoner, inte stora saker som kyl, frys och TV-apparater eller stickande/skärande avfall och läkemedel (lämnas till apoteken)

Schemat finns på goteborg.se/farligtavfallbilen

B/K

Den provisoriska hallen i Backa. Efter raset och innan.

"Luftslottet som sprack"

Få hallar i Sverige har varit så omdiskuterade som den provisoriska hallen i Backa. Hallen håller inte alls måttet för att bedriva vettiga träningar och matcher i nuvarande skick.

För våra fantastiska idrottsföreningar i Backa som väntat så länge på att få en riktigt sporthall har "tältet" fått duga, tycker Göteborgs Stad. Nu kom ännu ett bevis på hur undermåligt det här tältet är. Det säckade ihop förra veckan. Ironiskt nog får vi kalla händelsen "Luftslottet som sprack. Kanske kan det vara början på att hallen äntligen får till väggar och tak? Kommunen har nu chansen att göra om och göra rätt.

I och med händelsen meddelar IOFF följande: "Provisoriska sporthallen i Backa har tyvärr tappat lufttrycket och tältduken över hallen har gett vika.

B/K

Framtidens Backaplan tar plats

Backaplan är pusselbiten och navet på Hisingen som kommer binda ihop den enorma stadsutvecklingen som sker på båda sidorna av älven i Göteborg. En ny grön blandstad som så sakteliga tar form på Hisingen.

Framtidens Backaplan kommer inte bara växa fram. Framtidens Backaplan kommer ta plats. När allt förändras i grunden finns förutsättningar att skapa något unikt och kvalitativt. Utveckla en stadsdel från botten och uppåt. Urbant förändrat i takt med invånarna och infrastrukturen.

Göteborgs stad har gett Backaplan goda förutsättningar för att bli just pusselbiten mellan fastlandet och Hisingen. Marieholmstunneln är invigd, Hisingsbron har ersatt den uttjänade Göta Älv-bron, E45-an byggs ner under mark. Med dessa infrastruktursatsningar skapas också möjligheterna för fler att bo och arbeta centralt.

Göteborgs Stad och Backaplans fastighetsägare har skapat en vision* för den framtida staden. I den ligger givetvis bostäder, kontor och handel som kärna och det sträcker sig längre. Lekplatser, parker, kulturinslag, cykelbanor, parkeringsgarage, skolor, idrottshall, bättre utvecklad kollektivtrafik, caféer, restauranger. Här ska livet få ta plats oavsett vem eller var du är i livet.

* Visionen innebär ca 5 000 bostäder, 60 000m2 handel och lokaler med första inflyttning från 2024.

www.balder.se

B/K

Foto: www.balder.se

STC Training Club växer på Hisingen

Nu öppnar de gym i Karlastaden

STC fortsätter sin expansion på Hisingen. De finns på Backaplan och i Hisings Backa sedan tidigare med toppmoderna anläggningar. Nu satsar de på Karlastaden.
- Det är strategisk viktigt för oss att etablera våra verksamheter på rätt platser i Hisingen och Karlastaden är definitivt ett sådant, säger Antoni Kutics etableringsansvarig på STC.

I kvarteret Cappella i den nya stadsdelen Karlastaden på Lindholmen byggs nordens högsta bostadshus. Cirka 245 meter högt. Grannar med skyskrapan kommer STC att bli när de öppnar ett toppmodernt STC-gym bara 100 meter ifrån.

- Det här en av våra mest spännande etableringar någonsin. Vår toppmoderna klubb blir en viktig pusselbit när det gäller att erbjuda service till de boende i Karlatornet och dess närområde, säger Antoni Kutics. Att det blev just Karlaplan är ingen tillfällighet.

Här planeras åtta kvarter blandan stadsbebyggelse- på höjden. 2 000 lägenheter med förskola, hotell, handel och service- Höjdpunkten blir skyskrapan Karlatornet som enligt plan ska bli Nordens högsta bostadshus 245 meter högt i 73 våningar med 600 lägenheter.

STC:s gym kommer att vara 1 500 kvadratmeter stor och rymma cykelsal med biokänsla, HIIT-yta, lounge, gruppträning samt kids club. Öppningen kommer att vara under 2023.

- Vi fick förfrågan från en fastighetsägare om en lokal här och timingen var helt rätt. Det känns helt rätt att vi etablerar oss här, säger Kutics.

Hisingen viktig marknad för STC

STC har anläggningar på Backaplan och i Hisings Backa som öppnades för ett par år sedan.

- Hisingen är stort och viktigt och nu känner vi i och med satsningen på Karlastaden att vi blir betydligt tillgängligare för alla Hisingsbor.

I Hisings Backa ser STC en stor potential och tror stenhårt på stadsdelen.

- Dels äger vi fastigheten och utvecklar ständigt vårt gym där kontinuerligt så att vi kan erbjuda våra kunder det bästa av allt inom friskvård.

Det är enkelt att besök med gott om parkeringsplatser, samt att Hisings Backa är en stadsdel i förnyelse där många nya bostäder byggs., vilket betyder fler inflyttningar.

Nu har de en stark täckning med sina gym på Hisingen och det kan komma mer.

- Vi har koll på Hisingen och dyker rätt läge upp så är vi intresserade.

STC erbjuder träning för alla. Oavsett ålder. De har i nuläget hela 165 klubbar och två av dem finns nu på Hisingen och den tredje med Karlastaden är på gång.

Affärsidén är passion för träning och att förbättra folkhälsan i Sverige. De parametrarna har och är alltid grundläggande för STC.

- Vi står för det och vill genom ett brett träningsutbud som tilltalar alla och som kännetecknas av glädje, passion och gemenskap så att alla kan få en bra träning och rörelse. Helt enkelt bidra till ett friskare och lyckligare liv. Det tycker jag vi lyckats väldigt bra med, säger Antoni.

- Viktigt för oss är att få ned hälsotalet, inte minst bland unga. Målet är att få folk ur TV-soffan, dator och mobil uppkopplingen och börja träna mera. Det är så man bygger ett starkare och friskare Sverige.

STC är på god väg att lyckas.
Med sin satsning på gym på Hisingen och i övriga Sverige.
Med sin kloka affärsidé
Mot ett friskare och lyckligare Sverige.

LEIF MARTINSSON

BingoLotto 30 år

Höstens stora TV-fest

Han är sedan länge en känd och ideell idrottsprofil i Kärra. Även civilt verkar Mikael Kjellström för föreningslivet och säger:
– Det är vad Folkspel och BingoLotto finns till för. Lördag 23 oktober firar vi 30 år med en jubileumsfest i TV4. Vi hoppas givetvis att det genererar ett stort överskott till landets klubbar och organisationer.

Lundby IF, Kärra HF, IFK Göteborg. Under hela sitt liv har idrotten spelat en stor roll för Mikael Kjellström. Som aktiv, i egenskap av ledare och med en rad förtroendeuppdrag.

Dessutom varit central på den arbetsplats han haft sedan 1996 och som i dag innebär en position som affärsområdeschef för BingoLotto och Sverigelotten.

– Det är naturligtvis en stor förmån att få jobba med ett uppdrag som innebär att göra skillnad för vårt föreningsliv, vår största samhällsnytta. Sedan BingoLotto startade hösten 1991 har vårt överskott till de som sålt våra lotter landat på 17 miljarder, säger Kjellström och fortsätter:

– Dessutom vet vi att själva programmet skänker glädje till oerhört många TV-tittare. Ett antal är ensamma och utan sällskap. Inte minst då det handlar om stora helger som nyårsafton, påskafton och midsommarafton. Att vi finns och erbjuder sällskap är oerhört uppskattat, det får vi höra av många. Vi är deras vän i veckan genom att sända varje söndag. Sedan har vi Uppesittaren dan före julafton, som utvecklats till – det vågar jag påstå – landets största mötesplats.

Nostalgi att vänta på storkväll

Hösten 2021 blir det dessutom ytterligare en storkväll. Lördag 23 oktober väntar 30-årskalas för BingoLotto. En fest för alla som vill vara med och med start 20.00 i TV4.

Det blir nostalgi i form av toppartister, vilka framför de låtar som var populära 1991.

Det blir kära återbesök av tidigare programledare. Bland andra är Leif ”Loket” Olsson, Ingvar Oldsberg och Lasse Kronér inbjudna.

Det blir givetvis en afton fylld av spel och spänning med fyra bingospel, Dessutom ska 30 miljoner lottas ut och fördelas på 30 vinnare.

För Kjellström är jubiléet starten på 30 nya år där det fortsatt kommer att handla om att skapa intäkter för landets klubbar och organisationer.

– Sedan vi startade har BingoLotto till stor del handlat om bingospel, hemliga lådor och musik. Det är ingredienser som kommer att prägla vårt innehåll även om 30 år. Självklart kommer syftet med vår verksamhet fortsatt vara att skapa ekonomiska förutsättningar för vårt föreningsliv. Så egentligen ser jag ingen större skillnad mot hur det såg ut en gång i begynnelsen och vad som gäller i dag. 1991 påminner i stora delar om dagens 2021, vilket även 2051 kommer att göra.

– 23 oktober blir en hyllningskväll till Bingolotto och föreningslivet, det känns bra att vi kan ge tillbaka till samhället på det sättet. Min uppmaning är därför att i god tid köpa lotter till höstens stora festkväll, inte minst för att stödja våra lokala föreningar, avslutar Kjellström från Kärra.

LEIF MARTINSSON

Nu är ID.4 här.
Privatleasing från 4695:-

Elektrifiera livet. ID.4 har rejält med plats för både passagerare och bagage, massor med smarta funktioner och uppkopplade tjänster, och ett riktigt lågt förmånsvärde.

Boka en laddad provkörning. ID.4. Upp till 51 mil mellan laddningarna.

ID.4 Life. Energiförbrukning vid blandad körning från 18,2 kWh/100 km. Miljöklass Euro 6 AX. Räckvidden som anges är beräknad utifrån WLTP-körcykeln. Vi reserverar oss för ändringar och avvikelser.
Bilen på bilden är extrautrustad.

bilab - det personliga företaget

Bilag Kungälv AB Trollhättevägen 18
Telefon vx 0303-620 00, Bilförsäljning 0303- 620 10
Vardagar 9-18 Lördag 10-15
Telefon 0303-620 00 | **www.bilab.se**

Nya Caddy Cargo
Ett riktigt hantverk

Caddy Cargo TDI 75 hk från **183 900** kr*
eller från **1510** kr/mån exkl moms**
All-in från **2190** kr/mån exkl moms***

Caddy Cargo Maxi TDI 102 hk
från **232 700** kr* eller från **1930** kr/mån exkl moms** All-in från **2610** kr/mån exkl moms***

Köp till utrustningspaket **Drive** för **7900** kr
eller **Drive Premium** för **16900** kr.

*Caddy Cargo (TDI 75 och 102) bränsleförbrukning 4,9 – 5,0 l/100 km, CO_2-utsläpp 128 – 130 g/km. **Volkswagen Företagsleasing exkl moms 36 mån, 1 500 mil/år, 30% särskild leasingavgift, 47% restvärde, rörlig ränta baserad på VWFS basränta (jan 2021). ***All-in - Volkswagen Företagsleasing exkl moms 36 mån, 1 500 mil/år, 30% särskild leasingavgift, 47% restvärde, rörlig ränta baserad på VWFS basränta (jan 2021). Uppläggnings- och administrationsavgift tillkommer. Vi reserverar oss för eventuella ändringar och avvikelser. Bilarna på bilden är extrautrustade

Transportbilar

Team
Transportbilar

bilab - det personliga företaget

Bilag Kungälv AB Trollhättevägen 18
Telefon vx 0303-620 00, Bilförsäljning 0303- 620 10
Vardagar 9-18 Lördag 10-15
Telefon 0303-620 00 | **www.bilab.se**

Helt ny, helt eldriven.
Audi Q4 e-tron.

Privatleasing från:
3999 kr/mån
Pris från ca 475 000 kr

Audi Q4 40 e-tron Proline. Elförbrukning blandad körning 19,3–17,5 kWh/100 km. CO_2-utsläpp 0 g/km. Elektrisk räckvidd 467–516 km enligt WLTP. Den faktiska räckvidden påverkas av ett flertal faktorer så som körsätt, körförhållanden, uppvärmnings/kylbehov etc. Miljöklass Euro 6d. Audi Privatleasing: 36 mån 1 000 mil/år, 0% särskild leasingavgift, garanterat restvärde, rörlig ränta baserad på VWFS basränta (april 2021). Service ingår. Uppläggnings- och administrationsavgift tillkommer. Övermil och onormalt slitage debiteras utöver leasingavgiften. Månadsbelopp är baserat på att klimatbonus betalats till VWFS. Om utbetalning uteblir påverkas leasingavgiften. Fullständiga villkor på privatleasing.audi.se. Vi reserverar oss för eventuella ändringar och avvikelser. Varje återförsäljare svarar självständigt för sin egen prissättning. Bilen på bilden är extrautrustad.

bilab - det personliga företaget

Bilag Kungälv AB Trollhättevägen 18
Telefon vx 0303-620 00, Bilförsäljning 0303- 620 10
Vardagar 9-18 Lördag 10-15
Telefon 0303-620 00 | **www.bilab.se**

bilab
- det personliga företaget

Johan Andersson | William Molina | Emil Boqvist | Emil Runfelt | Peter Hyltén Cavallius | Niklas Johansson | Melker Bäverhag | Martin Gustafsson | Oskar Havner | Victor Karlsson | Lars Borg | Per Hägelmark

Transportbilar

Hallå där Magnus Björklund klubbchef Kärra HF

Den 29 september försvinner nästan alla restriktioner mot coronaviruset. Då får man vara stor publik på bland matcher igen.

Vad betyder det för Kärra HF?
- Det betyder givetvis jätte mycket. Ett fullsatt Lillekärrshallen blir ju som en åttonde spelare. Mycket kul att att vi kan ha fritt på våra ungdomsmatcher också så att barnen får uppleva stämningen med publik under match.

Damerna spelar i högsta serien SHL.

Vad är förväntningarna där?
- Vi är ju nykomlingar där och tar oss ödmjukt mot uppgiften. Det kommer bli sten tufft men vi lovar at vi ska bjuda upp till dans varje gång vi spelar

Hur har det sett ut på försäsongen?
- Försäsongen har varit bra. Vi har kunnat genomföra den enligt plan. Ett trevligt inslag som var nytt för i år är svenska cupen vilket gjort att vi fått chans till tuffa tävlingsmatcher innan serien

Damerna har ny tränare och fyllt på truppen. Hur långt räcker det i SHE?
- Vi tror att vi ska kunna överraska och ha minst två lag bakom oss vilket betyder att vi stannar kvar i SHE.

Har ni upp några egna produkter till seniorlaget?
- Elin Berglöv är ny för i år från egna leden samt Julia Larsson som fortfarande är junior. Dom fyller på vår redan stora skara av egna produkter som sedan tidigare tillhör truppen

Vilka kommer att vara nyckelspelare för Kärra i SHE?
- Vi tror att Kärra HF laget kommer vara viktigt. Vi har flera fina spelartyper som var en är viktiga både bakåt som framåt.

Vilken målsättning har damerna i SHE?
- Målsättningen är att etablera sig. Det betyder att vi vill ha två lag bakom oss. Lyckas vi med det gör vi en jättefin säsong.

Hemmapremiär mot Skövde HF den 24 september i Lillekärrshallen?
- Ruggigt inspirerande att kliva in i ett kokande Lillekärrhallen igen med publik.

Magnus Björklund Kärra HF:s klubbchef.

Herrarna spelar kvar i herrallsvenskan.

Vad är förväntningarna där?
- Kärra HF har en relativt ung trupp med en del nya spelare. Vi tror vi kommer överraska många lag positivt i år

Hur har det sett ut på försäsongen?
- Man har tränat på bra och höjt dosen från föregående år. Många spelare som visat på fina framsteg

Herrarna har en ny tränarduo och fyllt på truppen. Hur långt räcker det i herrallsvenskan?
- Vi tror att vi ska komma bättre en föregående år och skall komma över strecken för kval neråt

Har ni upp några egna produkter till seniorlaget?
- Vi har lyft upp flera av våra duktiga juniorer så som Simon Tyre,Emil Saxin,Ludvig Palmer, Simon Robertsson, Hannes Rosberg. Dom fyller på vår på vår redan stora skara av egna produkter

Vilka kommer att vara nyckelspelare för Kärra i allsvenskan?
- Samma som hos våra damer. Laget kommer var viktigt men flera av våra nyförvärv kommer att få stora roller

Vilken målsättning har herrarna i allsvenskan?
- Målet är att komma bättre en förra året och undvika kval neråt.

Premiär för herrarna var mot Almo (b) i helgen och där blev det förlust. Lördagen den 25 september är det hemmapremiär mot Skånela IF i Lillekärrshallen.

Ungdomsverksamheten basen.

Kärra HF har en av landets bästa ungdomsverksamheter. Så har det varit i många år. Här fostras spelare i en bra miljö med fantastiska ledare. Ingen slump att Kärra gång efter gång fått fram en rad spelare som tagit sig till spel i föreningens seniorlag, till lag i de högsta serierna i Sverige, till proffslivet utomlands och inte minst till landslagsspel. De färskaste exempel är Jenny Carlson och Jonathan Carlsbogård, som båda spelade OS i Japan för drygt en månad sedan.

Vad tror du är anledningen till att Kärra HF är så framgångsrika på barn och ungdomssidan?
- Kulturen spelar givetvis stor roll då man andas handboll i stadsdelen. Sen är vi ganska cup intensiva vilket gör att barnen tidigt får spela mycket matcher mot olika lag från hela landet vilket gör att man utvecklas. Sen att vi har seniorlag av yttersta klass gör att man väldigt lätt kan gå och se handboll och skaffa sig idoler på hemmaplan. Då skapar men ett tydligt mål att dit vill jag.

Hur många barn och ungdomar och lag har ni i föreningen?
- Vi har 650 barn i 50 lag

Kommande säsong blir normal

Seriespelet är igång och Kärra HF alla lag är som alltid laddade och förväntansfulla inför det. Känslan inför det?
- Som vi ha längtat. Ska bli riktigt kul att möta alla föräldrar och fans igen. Handboll utan publik är inte som det ska

Hur känns det att det nu blir normala förhållanden för föreningen efter den tuffa tid som pandemin inneburit?
- Vi hoppas verkligen att det ska bli normalt igen. Dom ett och ett halvt år detta varit har varit en av dom största prövningen för idrottsrörelsen. Att nu få återgå till normala förhållande var helt nödvändigt för att inte inomhus idrotten skall slå ut.

Publiken får nu komma till Lillekärrshallen och stötta lagen. Hur mycket betyder det?
- Otroligt mycket. Åttonde spelaren behövs. Spelarna på planen lyfter sig och är stolta att få visa upp hur bra dom är.

LEIF MARTINSSON

Backatorp IF:s egna dag lördagen den 25 september. Foto: Backatorp IF.

BIF dagen 25 september

Nu är det dags för en Backatorp IF:s egna dag även om den blir i en nedskalad version.

Lördagen den **25 september** kommer vi ha ett litet jippo i Lillhagsparken vid planen.

Vi grillar hamburgare, säljer fika, lotter, chokladhjul, klubbshoppen är öppen med lite nyheter samt att några av våra ledare går den viktiga HLR kursen.

På planen spelar några av våra lag uppvisningsmatcher och de allra minsta PF-16 kommer spela sin premiär på hemmaplan.

Alla lag kommer inte deltaga på planen men alla är välkomna till parken.

Eventet håller på från 10 på morgonen sen avslutar vi med de sista matcherna där styrelsen 14,30 möter De lovande och vårt ledarlag möter bolltrollarna kl 15,00.

Vi håller avstånd till varandra och självklart har man symptom så stannar man hemma.

Varmt välkomna! BACKATORP IF.

B/K

Så välförtjänt.

Föreningshjältar i Kärra KIF in i Hall of Fame

Göteborgsfotbollens Hall of Fame har i år fått nya medlemmar från Kärra KIF. Först ut från föreningen var vår stora eldsjäl Istvan och i år var det Reine Olofsson, Ulf Hjelm och paret Morgan & Inger Kindmark.

Backa/Kärra Lokaltidningar, läsare och många andra appåderar dessa fantastiska eldsjälar. Och till Kärra KIF.

B/K

Backa HK damer

Hallå där Niclas Bergström tränare för Backa HK:s damer i division 3

Hur har försäsongen varit?
- Det har varit både högt och lågt. Mycket pga pandemin såklart då det funnits en viss osäkerhet på om säsongen ens kommer igång, men nu mot slutet, när det börjar närma sig premiär, så har det sett bra ut.

Nya spelare till truppen?
- Så här långt har vi fått in Natalie Popova från Kärra och Caroline Hansson som gör comeback efter ett par års uppehåll, men senast i Kärra.
Detta är givetvis en pågående process och vi hoppas få in fler spelare inom kort.

Några spelare som lämnat?
- Vi har inte haft någon som lämnat för annan klubb. Dock så har vi tappat en del spelare som slutat och några har gått på mammaledighet.

Har ni lyft in några spelare från ungdomssidan?
- Tanken är att vi ska försöka lyfta upp en eller ett par spelare från juniorlaget. Vi har redan med några juniorer på träningarna.

Målsättningen för säsongen?
- Svårt att värdera var vi står jämfört med de andra lagen i serien då vi inte spelat på drygt ett år, men med det material vi har i truppen bör vi hamna högt i tabellen, förhoppningsvis överst.

Niclas Bergström tränare för i Backa HK:s damlag.

Premiärmotståndare?
- Kv IK Sport B, 10/10 kl 16 i Valhalla. Första hemmamatchen blir 23/10 kl 18.20 i Skälltorp, förhoppningsvis med publik.

B/K

Backa HK herrar

Hallå där Marcus Mårtensson tränare för Backa HK:s herrar i division 2

Hur har försäsongen varit?
- Den har varit mycket bra, några små skavanker men i det stora hela så är truppen i mycket bra skick inför premiären den andre oktober.

Nya spelare till truppen?
- Linus Ek (Torslanda HK), Joel Fallgren (Kärra HF), Daniel Ahlqvist (Kärra HF), Emin Gustafsson (Önnered HK)

Några spelare som lämnat
Nej

Har ni lyft in några spelare från ungdomssidan?
Tyvärr är vi inte riktigt där än då vi saknar juniorlag i dagsläget. Men förhoppningsvis om 2-3 år så kommer vi kunna lyfta in ungdomar från egna leden. Vi har ett par stycken riktigt intressanta killar som vi hoppas stannar i klubben så att dom om ett par år får representera A-laget.

Målsättningen för säsongen?
Topp 3

Premiärmotståndare?
IF Hellton kommer på besök ifrån Karlstad. Spännande match, Helton var nykomlingar i Div 2 föregående år men vi hann inte mötas innan säsongen bröts.
Varmt välkomna till Lundbystrand den 02/10!

B/K

Marcus Mårtensson tränare för Backa HK:s herrar.

Även små annonser syns!
Boka din:
Leif Martinsson, 0733–48 72 14

Åsa Björklund. Foto: Kärra HF.

Dramatiskt när Kärras damer vann premiären i SHE

Nykomlingarna Kärra HF i SHE visade klass direkt när de i premiären mötte Kristianstad HK(b) och vann med 27-26.

Det var skåningarna som höll i taktpinnen under nästan hela matchen och var i ledningen mest hela tiden. Det så länge ut som Kristianstad skulle få med sig en premiärseger, men Kärra gav aldrig upp och med bara en sekund kvar av matchen trycker Elin Karlsson in segerbollen 27-26. Mer dramatisk än så blir det inte. Glädjen var såklart enorm i Kärralägret. Segern betyder massor för Kärra, som visade upp en härlig moral som kommer att räcka långt i SHE. Kännetecknade för nykomlingarna är att de aldrig ger upp, samt att laget utvecklas ständigt. Det visade de prov på i den här matchen.

Hela laget med spelare och ledare förtjänar beröm och extra plus går till Elin Karlsson som med sitt fina skytte (8 mål) var ett ständigt hot mot skånelaget. Cecilia Schön var enorm i sitt försvarspel och rutinerade målvakten Åsa Björklund klev fram när det som bäst behövdes.

Kärra laddar nu om några dagar till nästa match, då det är hemmapremiär i Lillekärrshallen mot Skövde HF, fredagen den 24 september kl 19.30.

Målen för Kärra: Elin Karlsson 8, Emmie Svensson 4, Cecilia Schön 4, Alexandra Lundström 4, Vanja Andersson 2, Lovis Jansson 2, Maria Sundin 2, Maja Bernvid www.handbollskanalen.se

B/K

Cecilia Schön. Foto: Kärra HF.

Elin Karlson. Foto: Kärra HF

Innebandy

Jörgen Odh. Foto: IBF Backadalen

Backadalen damer division 1

Hallå där Jörgen Odh tränare

Hur har försäsongen varit?
Det har varit en annorlunda och väldigt lång försäsong då serien stängde ner redan i slutet på oktober förra året. Vi körde på med fysträning utomhus och via Teams ända fram tills det blev beslutat att säsongen 20/21 avslutades. När vi därefter drog igång igen med säsongen 21/22 lade vi stort fokus på klubba och boll, glädje, gemenskap och mycket spelövningar. Ganska olikt en ordinarie start av en säsong men väldigt uppskattat av spelarna, det har sprudlat av glädje och energi kring laget.

Nya spelare till truppen?
Sara Thorn från Linköping har kommit till oss. Hon har flyttat till Göteborg för att plugga.

Några spelare som lämnat?
Victoria Frisell ville prova på spel i Allsvenskan och har gått till Lindome. Jennifer Malmqvist och Matilda Andersson har slutat.

Har ni lyft in några spelare från ungdomssidan?
Agnes Hopkins som redan förra säsongen var med och kände på har i år tagit klivet fullt ut och klivit in i truppen.

Vi har även ett spännande samarbete med Älvstranden Akademi DJ JAS där både JAS och Divison 1 ingår. Där finns många duktiga och intressanta spelare som säkert kommer knacka på dörren för att spela Division 1 redan i år.

Målsättningen för säsongen?
I år är det kanske svårare än något år tidigare att ha en känsla för hur det kommer gå i serien. Alla lag har haft ett avbrott från tävlingsspel sedan slutet på oktober så vi vet inte så mycket om de andra lagen i serien. Vi vill fortsätta att utvecklas och göra bra prestationer och gör vi det kommer resultaten. Kanske ett tråkigt svar men det är så vi ser på det just nu.

Premiärmotståndare?
Vi börjar med ett riktigt derby mot Kärra vilket ska bli otroligt roligt! Ska bli grymt kul att få tävla igen!

B/K

Backadalens herrar division 2

Hallå där Stefan Lovén, huvudledare

Stefan Lovén. Foto: IBF Backadalen

Målvakten Mathias Börtin nytillskott till Backadalens herrar.. Foto: www.backadalen.se

Hur har försäsongen varit?
- Startade upp i mitten på maj och körde till midsommar, med 2-3 gånger i veckan. Efter det var det egen träning till mitten på augusti. Då körde vi igång igen med 3 gånger i veckan.

Bra fart och närvaro. Jobbar med förbättringar av spelidén som vi började med förra säsongen.

Nya spelare till truppen?
- Ja har fått in 4 nya spelare. Harry Olofsson och Ville Lindberg kommer tillbaka till Backadalen efter varit i Pixbo div 1. Detta är otroligt roligt att man väljer komma tillbaka till oss och vår resa. Även Jesper Wollberg Olofsson har tillkommit. Haft ett uppehåll men spelat bland annat i Lerum. Målvakt Mathias Börtin kommer från IBK Göteborg.

Några spelare som lämnat?
- 8 spelare har lämnat av lite olika anledningar. En del äldre så det är en lite av en generationsväxling.

Har ni lyft in några spelare från ungdomssidan?
- Japp det är några stycken från vårat JAS lag som har fått kontrakt. Back:William Dalhbom, Center: Lukas Westling, Forward:Albin Wikström, Kalle SöderbergMålvakt: Oscar Larsson. Samtliga har tagit kliv framåt och kommer bli nyttiga.

Målsättningen för säsongen?
- Hänga på toppen så gott det går. Är ett ungt utvecklingsbart lag men saknar rutin. Kommer jobba för att hitta en stabilitet i matcherna så det inte går så mycket upp och ner.

Premiärmotståndare?
- Herrestad från Uddevalla kommer till Göteborg.Vi spelade mot dem i fjol en jämn match som svängde fram och tillbaka. De lyckades vinna i sudden. Nu är vi redo och kör hårt för seger och revansch.

B/K

Kärra IBK:s damer ledartrio: Vänster: Kajsa Alte (spelande tränare)
Mitten: Angelica Cocchi (huvudtränare) Höger: Emma Oljelund (spelande tränare)

Kärra IBK damer division 1

Hallå där Angelica Cocchi tränare

Hur har försäsongen varit?
- Jo men som vanligt har den varit i vårt eget tempo, det vill säga inte så mycket! Däremot har vi haft halltid en gång i veckan sedan maj då restriktionerna släppte. Vi är ju ett lag som vill spela innebandy för att det är kul, så vi kommer inte tvinga på någon intervaller på sin semester.

Nya spelare till truppen?
-Ja vi har fått in några nya tjejer från olika håll nu i september. Några av tillskotten är tidigare Pixbo-spelare som lagt av för några år sedan men nu saknat lagsporten igen. De är bra skolade från grunden och har lätt för att komma in i vårt spelsystem. Vi har även fått in en spelare som endast spelat med grabbar innan, på skoj, och henne ser vi som en stor tillgång inför säsongen.

Slutligen har vi även en tjej som vart med oss innan men haft en paus på något år.

Några spelare som lämnat?
- Ja tyvärr så är det många spelare som kommer och går beroende på vad som händer i livet.

Några har tyvärr flyttat till andra städer som ligger lite för långt bort för att kunna pendla. Ett antal spelare börjar även plugga på andra orter eller här i Göteborg och vill satsa på sina studier, vilket de såklart ska göra! Men vi har en krigare som kommer flytta till Varberg och trots detta känner att det är värt att åka till göteborg två gånger i veckan för att spela med oss.

Har ni lyft in några spelare från ungdomssidan?
- Våra ungdomsspelare är tyvärr lite för unga för att flytta upp till division 1 i nuläget, så tyvärr har vi inget samarbete där.

Målsättningen för säsongen?
- Vår målsättning är enkel; innebandy ska vara kul. Denna säsongen är detta en större utmaning än tidigare år då vi gått upp till division 1. Vi har ett tuffare motstånd och det är såklart roligast att vinna. Så förutom att jobba hårdare med vårt spelsystem så handlar det mycket om inställning i år.

Premiärmotståndare?
- Premiären väntar den 2 oktober och då är det Backadalen på bortaplan. Tanken av riktig match väcker lite nervositet men det ska också bli otroligt roligt att äntligen komma igång igen!

B/K

Andreas Berg tränare för Kärra IBK:s herrar.

Kärra IBK herrar division 3

Hallå där Andreas Berg tränare

Hur har försäsongen varit?
- Försäsongen har varit bra, barmarksträningen har varit hård men killarna är i bra fysisk form,Vi spelade Falkenbergs cup i augusti och slog där ett division 1 lag (zenith) och ett division 2 lag (tygriket).

Nya spelare till truppen?
- Några nyförvärv har vi allt fått in. Kasper Van Den Hark (Pixbo Division 1)Joakim Ljungberg (IBF Backadalen)Charlie Bellring (tillbaka efter studier)Max Zetterberg (tillbaka efter studier) Förhandlingar sker även med Kalle Bylund (tidigare IBK Göteborg)

Några spelare som lämnat?
- Viktor Kostadinski (slutar)Nicklas Talcott (slutar) Daniel Allansson (slutar)Joakim Ljungberg (Slutar)

Har ni lyft in några spelare från ungdomssidan?
Ja absolut. De 05or som varit aktuella för spel i herrlaget har tränat med oss hela förra säsongen och är nu klara för spel Elias Andersson 05aMax Gabrielli 05aJakob Svensson 05a

Målsättningen för säsongen?
- I år har vi vår starkaste trupp på många år och målsättningen är helt klart att ta steget upp i division 2.

Premiärmotståndare?
- Bortamatch mot Surte IS IBK 2/10 13.00Hemmamatch mot Lindome IBK 9/10 15.30.

HEMMAPREMIÄR!

Äntligen spelar vi inför publik, hoppas att du vill vara en av dem!

På fredag startar vi igång serien igen och äntligen får vi spela med publikfyllda läktare igen – som vi har längtat! Spelschema för de närmsta veckorna ser ni nedan. Hoppas vi ses till helgen!

HEMMAMATCHER DAM:

Fre	24/9	kl 19:30	Skövde HF
Ons	20/10	kl 19:00	IK Sävehof
Ons	3/11	kl 19:00	Skuru IK
Fre	19/11	kl 19:30	Höörs HK

HEMMAMATCHER HERR:

Lör	25/9	kl 14:00	Skånela IF
Lör	9/10	kl 14:00	HIF Karlskrona
Lör	23/10	kl 14:00	HK Varberg
Fre	29/10	kl 19:30	Anderstorps SK
Lör	13/11	kl 14:00	LIF Lindesberg

JUNIORTRÄNING:

Nu har träningen startat för våra yngsta lag.
Ingen föranmälan behövs utan man kan provträna ett par gånger innan en låg medlemsavgift uttages.Vi tränar i Lillekärrshallen, kom och ha kul tillsammans med oss!

Lördagar:
Pojkar 8 år kl 10-11
Flickor 9 år kl 11-12
Flickor 8 år kl 12-13

Söndagar:
Handbollslekis 3-6 år kl 9-10
Flickor/Pojkar 7 år kl 10-11
Pojkar 9 år kl 11-12
Flickor/Pojkar 6 år kl 12-13

Kärra HF i samarbete med

www.karrahf.se

folkspel stadium NORDICWELLNESS Stora coop hummel BYGGRUPPEN

Notiser

Ännu en förlust Hisingsbackas herrar

Det har gått tungt för Hisingsbackas herrar i seriespelet i division 3 mellersta götaland. Endast en seger efter 12 spelade matcher. Senaste matchen var mot Angered MBIK som vann med 2-1. Målskytt för Backalaget var Bubu Sanyang. Nästa match spelas lördagen den 25 september mot Hestrafors IF hemma på Backavallen.

B/K

Ytterby vann mot Hisingsbackas damer

Fortsatt tufft är det för Hisingsbackas damer i division 2. Senast mot Ytterby hemma på Backavallen blev det förlust med 3-2. Det stod länge 1-1 men i matchens sista minuter tryckte gästerna in 2-1 och därefter segermålet. Nästa match för Backalaget är Hisingsderbyt mot IK Zenith fredag den 24 september.

Målskyttar Hisings Backa FC:
Emilia Halvarsson och Therese Wastensson.

Hisingsbacka FC:s trupp mot Ytterby:
Josefin Halvarsson, Therese Wastensson, Paulina Brusberg, Marie Åhs, Cornelia Hedeberg, Felicia Svanström, Bella Björklund, Emilia Halvarsson, Raissa Morrison, Malin Enberg, Sandra Lundberg, Victoria Lundgren, Linn Amnemyr, Jennifer Söderqvist. Minella Shabaj, och Indisar Abdi Qadir Dhoore.

B/K

Förlust i premiären för Kärra HF:s herrar

Kärra HF:s herrar inledde i helgen säsongen 21/22 i herrallsvenskan med den kanske svåraste bortamatchen direkt när de mötte AMO HK (b) Och starten blev allt annat än bra, då AMO går fram till 7-0 efter 7 min spel. Resten av halvleken blev inte mycket bättre för Kärras del och i paus var siffrorna 20-7 till hemmalaget. Andra halvlek förbättrade Kärra sig markant och man ska vara nöjda när man lyckades göra 24 mål under den. Matchen slutade 37-31 till AMO. Tar Kärra med sig sin fina andra halvlek till hemmapremiären på lördag i Lillekärrshallen mot Skånela lär det bli en spännande tillställning. Extra beröm i Kärra går till Philip Otterberg, Noa Zubac och Andreas Skoglund

Målen för Kärra: Noa Zubac 8, Philip Otterberg 5, Andreas Skoglund 4, Theo Johansson 3, Leonard Gegaj 3, Elias Gromulski 2, Martin Gustavsson 2, Daniel Strandberg 1, Simon Larsson 1, Isak Karlsson 1 och Abdi Alayyan 1.

B/K

Lyckat samarbete

För drygt 1,5 år sedan, drog vi igång ett samarbete med vår Grannklubb Hisingsbacka FC och deras damlag. Orsaken var att kunna skapa en röd tråd inom vår gemensamma tjej och damverksamhet, dvs att dels kunna erbjuda ett utbyte vad gäller matcher och träningar, men även att kunna skapa en utökad flexibilitet vad gäller träningar.

Med detta upplägg kan vi erbjuda våra tjejer 2-4 träningar i veckan plus ett antal matcher i veckan på olika nivåer. I dagsläget har vi 7 tjejer (Födda 05-07) som mera regelbundet tränar med Hbfc och vi fyller på allteftersom tjejerna blir äldre och mer erfarna.

Vi har även haft ett antal tjejer som fått prova på matchspel på senior nivå. Började redan förra året med division 4 spel, men har detta år även inkluderat division 2 spel. Det som oxå är kul att vi fått några av Hisingsbackas tjejer att spela även med i juniorserien under året. Grundfilosofin har alltid varit att bägge föreningar skall vinna på detta samarbete på lång sikt!Riktigt skoj även när våra spelare beröms av motståndarlaget.

I veckan som gick gjorde Tea Bäckström och Olivia Knodt, seniordebut med HBFC damer division 4. En match som även sändes på GP Tv. “AA vinner fullt rättvist med klara siffror 3-1 (2-1), våra tjejer visade sig vara ett par nummer för stora för gästerna från andra sidan Göta älv, men jag måste inflika att de hade i mål en tjej född -07 alltså 13 år ung (fyller 14 i dec) Olivia Knodt, “två äpplen hög”, lägg namnet på minnet fortsätter hon så här med ett inspirerat målvaktsspel och totalt orädd i duellerna och dessutom en verbal förmåga, så ser jag inget hinder varför inte en annan storklubb på Hisingen kommer höra av sig inom kort..”

Framtiden ser ljus ut på Hisingen för dam och tjejverksamhet, men som med all tjejverksamhet, kan vi bli flera så hjälp oss att sprida ryktet om denna underbara förening, där det satsas på tjejer i alla åldrar.

VID PENNAN
KIM KANKKONEN LEDARE BACKATORPS DAMJUNIORER

Även små annonser syns!
Boka din:
Leif Martinsson,
0708–48 72 14
LITE LOKALT

Neptun TRAILERS
Släp för alla tillfällen
SJÄLVTVÄTT BIL maxhöjd 2,1 m • maxbredd 2,5 m • maxlängd 7 m
0,5 tim. 99:- | 1 tim. 175:- | 1,5 tim. 250:- | 2 tim. 300:-
VARIANT BIL
BILAR & SLÄP
BILAR KÖPES
Tagenevägen 9 • Tel. 031-57 11 40 • info@variantbil.se • www.variantbil.se

Backa HK:s damjuniorer vann guld i Danmark.

Backa HK Damjuniorer tog guld!

I helgen spelades Tornby Cup i Danmark. Backa HK representerades i två åldersklasser, F08 samt Damjuniorer En intensiv helg med matcher i och omkring Danska Hjörring. För Backas Damjuniorer var det 6:e året man deltog och i år gick man till final i B-slutspel där man vann med 19 – 13 i finalen mot Lögstör HK.

B/K

IBF Backadeln var med på Brunnsbodagen.

Bulldog Training Center på plats under Brunnsbodagen.

Lyckad Brunnsbodag

Brunnsbodagens familjedag var lyckad i helgen. Här kunde man prova på lite olika aktiviteter som bland annat: boxning, breakdance, innebandy, fotboll och cirkusaktiviteter. Det fanns även möjligheter att fynda på fynda på loppisen som var på torget. Go fika och varmkorv var också ett självklart inslag den här dagen.

B/K

Tung förlust för Kärra KIF:s herrar

Helgens match började bra för Kärra KIF:s herrar hemma på Klarebergsvallen när de tog emot topplaget i division 5 A Utbynäs SK. Efter tjugo minuter gör Gustav Lind 1-0 till hemmalaget. Utbynäs svarade upp och hinner innan halvtidsvilan trycka in både 1-1 och 2-1. Andra halvlek ser ut att bli mållös, men i den 87 minuten kvitterar Kärra genom Dragan Desanvic och matchen lever just då, i högsta grad. Minuten efter gör bortalaget 3-2 och det blir också slutresultatet. Surt för Kärra, som spelat starkt senaste tiden och kom till den här matchen med två raka vinster. Nu får de ladda om till nästa match som är mot FC Bosona-Bosna IF lördagen 25 september på Klarebergsvallen.

Kärra KIF.s trupp: Peter Svedberg, Niklas Hansson, Simon Lindström, Marcus Tormodsson, Gustav Lind, Marcus Andersson, Arvin Hamidi, Daniel Mellbin (K), Adam Goncalves, Elimar Mansour, Daniel Kjellén, Sebastian Wennermark Örnerdal, Neo Siam Ngorsungnoen Gustavsson, Fabian Falk, Oliver Paul Blum, Dragan Desancic och Philip Karlsson Mathiasen.

B/K

Backatorps herrar väntar på första vinsten

Det var nära att första segern för Backatorps herrar kom i senaste matchen mot IK Västanå. 2-1 ledningen i 75 minuten blev till 2-2 och så slutade matchen. Det betyder att efter fyra spelade matcher väntar Backatorp forfarande på sin första trepoängare i division 7..

Målskyttar för Backatorp: Jens Ribe och William Dahlbom.

I nästa match väntar Hisingsderby mot Lundby på Bravida Arena. Matchen spelas 22 september (efter BK:s pressläggning). Kanske att den första trepoängaren kommer där för BAckatorp.

Backatorp IF:s trupp mot IK Västanå: Edvin Oldin, William Dahlbom, Edvin Erlandsson, Tobias Rydén, Lukas Ekendal, Jens Rilbe, Johannes Gustavsson, Stefan Cajkusic (K), Elmer Bäckström, Gustaf Arnesson, Hampus Eriksson, Nils Baronnet , Mohammed Samsam och Gustav Johannesson.

B/K

Välkommen till Sveriges största träningskedja

GRUPPTRÄNING
Crosscage, yoga eller ungdomsträning – vi har något som passar för alla människor i alla åldrar.

GYM & KONDITION
Våra gym är utrustade med de allra senaste redskapen och maskinerna för att maxa din träning.

WELLNESS ONLINE
Träna när och var du vill. Streama dina favoritpass direkt i mobilen, datorn eller surfplattan.

TRIGGZ BONUSPROGRAM
Bli belönad varje gång du checkar in på någon av våra klubbar eller kör ett pass med Wellness Online.

NORDICWELLNESS